

Asociación Nacional de Charolés de España

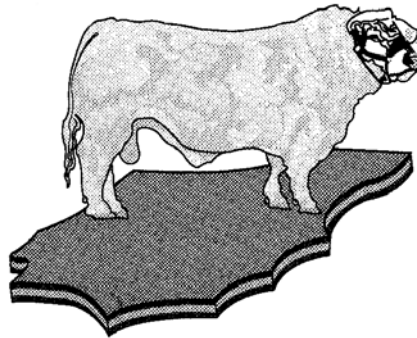

Catálogo de sementales de la raza Charolesa



Diciembre de 2019

INDICE

A. Introducción

B. Listado de sementales probados por descendencia a través de la inseminación artificial con valor positivo.

C. Listado de sementales probados por descendencia en monta natural con valor positivo.

D. Catálogo descriptivo de cada semental valorado.

A. Introducción.

Los catálogos de sementales son un listado de valoraciones genéticas de los machos que previamente se han puesto en prueba de descendencia, siguiendo el programa de selección de la raza Charolesa española. Las pruebas de descendencia, como el programa de selección, han sido organizadas por la Asociación de criadores de ganado vacuno Charolés de España. El presente catálogo es una recopilación de los valores genéticos de aquellos machos que han resultado probados por descendencia con valor positivo, valor superior a 100 en el carácter Peso Estandarizado a los 210 días de edad, con los datos recopilados entre los años 1999 a 2019.

Se presentan tres listas: Una con los sementales probados en España mediante inseminación artificial, una segunda donde se incluyen los toros probados a través de monta natural y una tercera donde se detallan los resultados obtenidos para cada animal valorado. Los toros utilizados mediante inseminación artificial, en varias ganaderías, son los que se utilizan para conectar genéticamente la población en control de rendimientos.

Metodología.

La evaluación para cada carácter, peso al nacimiento (Pna) y peso a los 210 días (P210), desarrollo muscular (DM) y desarrollo esquelético (DE) ha sido realizada siguiendo un modelo genético individual, denominado modelo animal, donde la valoración de cada animal es descompuesta en efectos del medio-ambiente y efectos genético transmisibles. El método estadístico de estimación utilizado ha sido un BLUP univariante, es decir, cada carácter ha sido evaluado independientemente del resto.

Los efectos fijos incluidos en el modelo para los caracteres de peso al nacimiento y peso estandarizado a los 210 días han sido: Mes de parto, rebaño-año, sexo de la cría y número de parto de la madre. En el caso del peso estandarizado a 210 días también se ha incluido como efecto fijo la edad del animal en el momento del control de peso. Los efectos aleatorios considerados en el modelo han sido el efecto genético directo del animal y el ambiente materno.

En el caso de los caracteres morfológicos (DM y DE) los efectos fijos incluidos en el modelo han sido los mismos que para el peso estandarizado a 210 días, o sea, mes de parto, rebaño-año, sexo de la cría, número de parto de la madre y edad en el momento del control, y en cuanto a los factores aleatorios sólo se ha tenido en cuenta el efecto genético directo del animal.

En el catálogo de sementales se publican los valores genéticos para los caracteres citados como valores reproductivos. También se publica el valor de los caracteres en forma de índices (Facilidad de parto, Potencial de crecimiento al destete, Desarrollo muscular, Desarrollo esquelético e Índice global de aptitud cárnica), donde se estandarizan los valores genéticos en base a 100 puntos de media y 6 de desviación típica.

La facilidad de parto está estimada en base al opuesto del efecto genético directo del peso al nacimiento y el Potencial de crecimiento al destete por el efecto genético directo del peso a los 210 días. El índice de aptitud cárnica (IAC) es un índice que engloba los cuatro caracteres para los que se realiza valoración genética, se expresa en desviaciones típicas estandarizadas. La ponderación para cada uno de los caracteres es: 40 % para el peso a los 210 días, 10 % para el peso al nacimiento, 30 % para el desarrollo muscular y 20 % para el desarrollo esquelético.

Datos.

En el presente catálogo se incluyen los sementales con al menos 10 hijos/hijas controlados para el peso al nacimiento y el peso a los 210 días. Para la valoración se ha tenido en cuenta la información de 25.601 registros de los años 1999-2019 correspondiente a 263 explotaciones, con los correspondientes filtros para valores erróneos.

Los valores fenotípicos medios observados en el total de registros del año para los caracteres productivos valorados han sido los siguientes:

Peso Nacimiento:

| | | |
|----------|------------------|------------------------|
| Total. | Media: 45 kg. | Desv. Típica: 5.86 kg. |
| Machos. | Media: 46.33 kg. | |
| Hembras. | Media: 43.77 kg. | |

Peso 210 días:

| | | |
|----------|-------------------|-------------------------|
| Total. | Media: 314.37 kg. | Desv. Típica: 60.52 kg. |
| Machos. | Media: 329.66 kg. | |
| Hembras. | Media: 296.61 kg. | |

Comparando estos datos con los del año anterior podemos observar que el peso al nacimiento prácticamente se mantiene, subiendo ligeramente medio kilo en total, siendo el aumento más notable en hembras que en machos. También los valores del peso al destete son muy similares, aunque en este caso hay un cierto descenso del carácter, poco más de un kilo, aunque mientras el descenso se ha notado más en machos, las hembras han tenido un peso destete superior al del año anterior.

B. Listado de sementales en activo, por orden alfabético, valorados por descendencia mediante inseminación artificial con valor positivo.

Notaciones:

Gan.: Número de ganaderías en las que el semental tiene descendientes controlados, utilizados para su valoración.

N. Desc.: Número de descendientes del semental utilizados para su valoración.

PBV-PNac: Valor genético para el carácter "Peso al Nacimiento" (Predicted Breeding Value).

PBV-P210: Valor genético para el carácter "Peso al Destete (210 días)".

PBV-DM: Valor genético para el carácter "Desarrollo Muscular".

PBV-DE: Valor genético para el carácter "Desarrollo Esquelético".

I.A.C.: Índice global de "Aptitud Cárnica".

| Semental | Nombre | Gan. | N. Desc. | PBV-PNac | PBV-P210 | PBV-DM | PBV-DE | I.A.C. |
|------------|---------------|------|----------|----------|----------|--------|--------|--------|
| 7911161233 | ALIBABA | 2 | 78 | -1.44 | 5.63 | 0.25 | 0.19 | 103.40 |
| 5810205434 | ARTISTE | 9 | 38 | 3.80 | 10.80 | 0.27 | 0.05 | 102.37 |
| 5810605291 | AVRIL | 4 | 61 | 6.52 | 42.35 | 0.37 | 0.40 | 108.53 |
| 7911161285 | BUGATTI | 4 | 30 | 3.89 | 42.51 | 0.96 | 0.85 | 114.16 |
| 8521994549 | CASIMIR | 1 | 10 | 2.99 | 28.12 | 0.16 | 0.52 | 106.47 |
| 7911161362 | CHAMPION | 2 | 24 | 2.84 | 27.72 | 0.82 | 0.94 | 111.63 |
| 1890107220 | FANDANGO | 8 | 33 | 4.92 | 35.08 | 0.28 | 0.22 | 106.66 |
| 184-RY | FORTROYAL | 32 | 257 | 0.06 | 6.91 | 0.09 | 0.11 | 102.01 |
| 5893104073 | INGENIEUX | 4 | 71 | -0.37 | 3.77 | 0.21 | 0.23 | 102.70 |
| 8594102027 | JOCRISSE | 3 | 13 | -0.39 | 28.58 | -0.03 | 0.26 | 105.56 |
| 8894104162 | JUMPER | 12 | 63 | 2.09 | 1.77 | 0.23 | -0.09 | 100.62 |
| 8996107061 | MAJOR | 14 | 52 | 2.49 | 6.57 | 0.45 | 0.57 | 104.94 |
| 5897170502 | NEVERS | 3 | 12 | 1.81 | 17.29 | -0.09 | 0.34 | 103.02 |
| 8042-RY | NOE | 2 | 38 | -2.09 | 6.76 | -0.06 | -0.14 | 100.83 |
| 8552394134 | PINAY | 4 | 20 | -4.08 | 23.32 | 0.61 | 0.20 | 109.01 |
| 1181-RY | OUEBRANTAOLAS | 8 | 31 | 3.72 | 46.88 | 1.22 | 1.10 | 117.23 |
| 115-RE | OUER | 17 | 133 | 1.36 | 34.58 | 0.72 | 0.93 | 112.53 |
| 2180-RY | REPUBLICANO | 12 | 52 | 0.95 | 2.62 | 0.20 | -0.15 | 100.70 |
| 212-FZ | RESPIRO | 12 | 31 | 5.26 | 28.34 | 0.43 | 0.37 | 106.81 |
| 338-GD | SALVAJE | 6 | 59 | 0.69 | 4.14 | 0.21 | 0.36 | 102.94 |
| 428-RE | TAURO | 2 | 38 | 0.24 | 42.27 | 0.41 | 0.55 | 111.03 |
| 5817303512 | UNIVERS-RA | 4 | 12 | 2.89 | 23.12 | 0.49 | 0.69 | 108.15 |
| 5096-RY | UZWIL | 1 | 60 | 0.79 | 5.98 | -0.32 | 0.19 | 99.68 |
| 5812404178 | VALD'OR-RA | 5 | 19 | 2.27 | 45.07 | 0.71 | 0.74 | 113.27 |
| 621-MB | VICTORIEUX | 1 | 12 | -0.65 | 1.87 | 0.41 | 0.32 | 103.87 |

Nº de Sementales, utilizados mediante inseminación artificial, con valor de cría estimado positivo para el peso destete: 25

C. Listado de sementales en activo, por orden alfabético, valorados por descendencia mediante monta natural con valor positivo.

Notaciones:

Gan.: Número de ganaderías en las que el semental tiene descendientes controlados, utilizados para su valoración.

N. Desc.: Número de descendientes del semental utilizados para su valoración.

PBV-PNac: Valor genético para el carácter "Peso al Nacimiento" (Predicted Breeding Value).

PBV-P210: Valor genético para el carácter "Peso al Destete (210 días)".

PBV-DM: Valor genético para el carácter "Desarrollo Muscular".

PBV-DE: Valor genético para el carácter "Desarrollo Esquelético".

I.A.C.: Índice global de "Aptitud Cárnica".

| Semental | Nombre | Gan. | N. Desc. | PBV-PNac | PBV-P210 | PBV-DM | PBV-DE | I.A.C. |
|------------|-----------|------|----------|----------|----------|--------|--------|--------|
| HG08050 | ABRAHAN | 1 | 13 | 6.34 | 5.29 | 0.54 | 0.29 | 103.11 |
| JO0801 | ADONIS | 1 | 18 | 3.79 | 21.12 | 0.51 | 0.75 | 107.90 |
| CN0820 | ALFIL | 1 | 20 | 0.40 | 8.96 | -0.42 | -0.04 | 98.89 |
| 5810205434 | ARTISTE | 9 | 38 | 3.80 | 10.80 | 0.27 | 0.05 | 102.37 |
| 5810605291 | AVRIL | 4 | 61 | 6.52 | 42.35 | 0.37 | 0.40 | 108.53 |
| G0940 | BALZAC | 2 | 22 | 1.50 | 3.23 | 0.01 | -0.08 | 99.86 |
| PC0918 | BIOGRAFO | 1 | 63 | 1.43 | 56.21 | 0.90 | 0.98 | 117.17 |
| FR0939 | BRUÑO | 1 | 19 | 1.14 | 6.96 | 0.63 | 0.59 | 106.41 |
| FX1016 | CAMPEADOR | 2 | 24 | -0.38 | 9.15 | 0.32 | 0.51 | 105.18 |
| FX1011 | CAMPEON | 4 | 49 | -0.46 | 7.78 | 0.32 | 0.54 | 105.09 |
| 6146791641 | CASTOR | 5 | 12 | -0.82 | 2.18 | 0.16 | 0.38 | 102.85 |
| 7911161362 | CHAMPION | 2 | 24 | 2.84 | 27.72 | 0.82 | 0.94 | 111.63 |
| A1120 | DAMANTAN | 2 | 41 | 0.67 | 24.71 | 0.68 | 1.00 | 111.18 |
| JO1107 | DANUBIO | 1 | 12 | -0.90 | 3.96 | 0.55 | 0.34 | 105.13 |
| GD1118 | DARLING | 1 | 37 | 0.88 | 35.24 | 1.01 | 0.98 | 114.59 |
| CN1110 | DESIERTO | 1 | 15 | 0.06 | 5.45 | -0.13 | 0.12 | 100.61 |
| RE1126 | DIPUTAT | 1 | 78 | -0.68 | 12.33 | 0.14 | 0.22 | 103.75 |
| A1115 | DOCIL | 1 | 35 | -1.87 | 11.86 | 0.42 | 0.64 | 107.07 |
| BN1118 | DOLMEN | 2 | 15 | 2.14 | 19.31 | 0.41 | 0.64 | 107.06 |
| AR1112 | DON JUAN | 2 | 37 | 2.75 | 3.80 | -0.07 | 0.32 | 100.64 |
| SW1217 | EDEN | 1 | 10 | 1.24 | 17.30 | 0.02 | 0.21 | 103.34 |
| MB1207 | EDEN-STAR | 1 | 24 | -2.38 | 25.55 | 0.51 | 0.33 | 108.84 |
| RY12095 | EDISON | 1 | 16 | 1.23 | 15.30 | 0.11 | 0.40 | 104.18 |
| HE12020 | EJECUTOR | 1 | 43 | 1.79 | 15.67 | 0.36 | 0.26 | 104.93 |
| RY12131 | EMINENCIA | 2 | 13 | -2.74 | 6.65 | 0.22 | 0.08 | 103.37 |
| OR1212 | EMIR | 1 | 25 | -0.06 | 14.54 | 0.38 | 0.23 | 105.26 |
| RY12096 | ENGELS | 1 | 17 | 0.19 | 22.15 | 0.60 | 0.57 | 108.88 |
| JO1211 | ESPARTACO | 1 | 40 | 0.88 | 7.32 | 0.01 | -0.02 | 100.94 |
| RY12182 | ESTADISTA | 1 | 38 | 1.13 | 10.95 | 0.09 | 0.09 | 102.26 |
| GD1215 | EVEREST | 1 | 16 | 1.83 | 15.07 | 0.20 | 0.43 | 104.58 |
| MB1214 | EXPLOSIF | 1 | 21 | -5.22 | 51.44 | 0.57 | 0.21 | 113.72 |
| BN1302 | FABULOSO | 1 | 11 | -0.06 | 12.37 | 0.02 | -0.18 | 101.49 |
| GD1318 | FARO | 2 | 27 | -0.75 | 19.57 | 0.25 | 0.41 | 106.23 |

| Semental | Nombre | Gan. | N. Desc. | PBV-PNac | PBV-P210 | PBV-DM | PBV-DE | I.A.C. |
|-----------------|---------------|-------------|-----------------|-----------------|-----------------|---------------|---------------|---------------|
| MB1305/2 | FIGARO | 1 | 39 | 1.41 | 32.14 | 0.61 | 0.45 | 109.79 |
| WW1325 | FIGARO-W | 3 | 11 | 2.72 | 4.64 | 0.80 | 0.70 | 106.90 |
| RY13141 | FLASH-BACK | 2 | 31 | 0.70 | 21.02 | 0.12 | 0.32 | 105.01 |
| HE13030 | FLEMATICO | 3 | 38 | 1.34 | 19.90 | 0.50 | 0.27 | 106.54 |
| 2350102336 | FLOCON | 3 | 45 | 0.48 | 8.88 | 0.39 | 0.85 | 106.56 |
| CN1313 | FLORIN | 1 | 32 | 1.05 | 2.62 | 0.04 | -0.39 | 98.94 |
| JG1305 | FOGON | 1 | 18 | 2.41 | 38.79 | 0.63 | 1.09 | 113.03 |
| GD1403 | GALAN | 1 | 39 | 0.55 | 14.57 | 0.08 | 0.16 | 103.21 |
| RY14100 | GALENO | 1 | 34 | 3.18 | 0.56 | -0.10 | -0.16 | 98.06 |
| FR1401 | GANDUL | 1 | 20 | 0.63 | 5.88 | 0.09 | -0.09 | 100.95 |
| HG14058 | GANDUL | 1 | 33 | 1.26 | 6.85 | 0.77 | 0.56 | 107.01 |
| RY14081 | GIGANTE | 2 | 64 | 4.65 | 2.18 | -0.17 | 0.03 | 98.22 |
| GD1420 | GLADIADOR | 1 | 53 | 1.12 | 23.65 | 0.63 | 0.68 | 109.44 |
| 5814311407 | GLORIEUX | 1 | 47 | 1.79 | 4.94 | 0.15 | 0.41 | 102.60 |
| 1827162384 | HARRISON | 1 | 51 | 2.81 | 18.56 | 0.77 | 0.31 | 107.56 |
| GD1516 | HECTOR | 1 | 16 | 4.56 | 63.41 | 0.88 | 1.09 | 117.76 |
| 5811112678 | HERACLES | 2 | 12 | 6.96 | 12.15 | 0.54 | 0.30 | 104.05 |
| 1827072288 | HERACLES | 1 | 19 | 1.50 | 24.70 | 0.34 | 0.64 | 107.80 |
| RH1506 | HERACLES | 3 | 47 | -1.87 | 19.91 | 0.43 | 0.85 | 109.22 |
| JO1502 | HERMES | 1 | 20 | 1.69 | 14.31 | 0.12 | 0.25 | 103.39 |
| FI1513 | HERNANI | 2 | 24 | 0.89 | 15.90 | 0.23 | 0.22 | 104.40 |
| FX1541 | HERODES | 1 | 30 | -0.93 | 10.01 | 0.90 | 0.32 | 107.96 |
| AR1505 | HERRASTI | 2 | 13 | 1.87 | 0.05 | 0.36 | 0.40 | 102.91 |
| 5812312308 | HERTZ | 2 | 24 | 1.96 | 28.29 | 0.76 | 0.97 | 111.71 |
| WW1512 | HIGHLANDER | 1 | 13 | 3.76 | 26.25 | 0.53 | 0.46 | 107.77 |
| GD1515 | HIMALAYA | 1 | 20 | 1.10 | 36.03 | 0.61 | 0.46 | 110.57 |
| AR1507 | HIROSHIMA | 2 | 22 | 2.04 | 19.67 | 0.29 | 0.08 | 104.54 |
| RE1527 | HOMELOT | 1 | 11 | -1.52 | 4.68 | 0.15 | 0.33 | 103.20 |
| 2312772561 | HOUXBLANC | 1 | 35 | 0.05 | 15.87 | -0.24 | -0.30 | 100.16 |
| OC1502 | HUGO | 3 | 23 | -1.87 | 59.28 | 0.58 | 0.50 | 115.12 |
| TE15030 | HULK | 1 | 39 | -0.30 | 1.70 | 0.48 | 0.60 | 105.17 |
| FX1520 | HUMILDE | 4 | 29 | -1.84 | 13.28 | 0.26 | 0.46 | 105.78 |
| OC1510 | HURACAN | 1 | 22 | -3.37 | 8.78 | 0.66 | 0.66 | 108.37 |
| 7911161951 | INSPECTEUR | 2 | 15 | -2.08 | 18.15 | 0.61 | 0.87 | 110.05 |
| HL1601 | INVENCIBLE | 2 | 13 | -1.03 | 10.02 | -0.23 | -0.34 | 99.42 |
| 8900452317 | IRUN RS | 1 | 10 | -0.23 | 16.88 | 0.55 | 0.14 | 106.33 |
| 8900452312 | ISAAC | 1 | 26 | 2.06 | 55.91 | 0.69 | 1.06 | 116.15 |
| OC1601 | ISCO | 2 | 10 | -5.58 | 17.76 | 0.48 | 0.32 | 108.26 |
| 5811813255 | ISHTAR | 2 | 14 | -0.19 | 0.57 | 0.30 | 0.47 | 103.52 |
| 314953707 | IVANOV | 1 | 13 | 1.91 | -27.17 | 0.07 | -0.18 | 94.78 |

| Semental | Nombre | Gan. | N. Desc. | PBV-PNac | PBV-P210 | PBV-DM | PBV-DE | I.A.C. |
|-----------------|---------------|-------------|-----------------|-----------------|-----------------|---------------|---------------|---------------|
| 8533353822 | JACKSON | 1 | 61 | 3.65 | 19.64 | 0.29 | 0.71 | 106.31 |
| 3100115109 | JEN REVE | 1 | 10 | -2.75 | 17.04 | 0.35 | 0.10 | 105.82 |
| 8935244578 | JERICO | 4 | 43 | 2.57 | 7.07 | 0.10 | 0.16 | 101.53 |
| 8521995307 | JUMPER | 1 | 19 | 1.25 | 6.74 | 0.54 | 0.47 | 105.42 |
| 5810914803 | JUPITER | 1 | 49 | 0.89 | 8.40 | 0.55 | 0.64 | 106.44 |
| 5811114405 | JURA | 1 | 27 | 0.60 | 15.65 | 0.19 | 0.56 | 105.44 |
| 8900455272 | LANDROVER | 2 | 42 | -0.73 | 14.69 | 0.90 | 0.67 | 109.94 |
| 7195122401 | LAUREL | 12 | 58 | -7.36 | 4.14 | 0.63 | 0.31 | 107.28 |
| 5812915081 | LAZARE | 1 | 12 | -1.84 | 1.36 | 0.33 | 0.02 | 102.58 |
| 5810415023 | LINGO D OR | 1 | 21 | 3.64 | 1.23 | 0.36 | 0.69 | 103.63 |
| 8996107061 | MAJOR | 14 | 52 | 2.49 | 6.57 | 0.45 | 0.57 | 104.94 |
| 7196103834 | MEILLARD | 13 | 62 | 5.96 | 45.05 | 0.65 | 0.96 | 112.71 |
| 6327793880 | NECESSAIRE | 3 | 11 | -0.61 | 5.75 | 0.04 | -0.00 | 101.32 |
| 7932500910 | PADIRAC | 8 | 18 | 3.96 | 11.47 | 0.50 | -0.02 | 103.36 |
| 338-GD | SALVAJE | 6 | 59 | 0.69 | 4.14 | 0.21 | 0.36 | 102.94 |
| 5810401501 | SINNDAR | 5 | 20 | 2.07 | 19.64 | 0.13 | -0.03 | 103.21 |
| 8920064006 | VAILLANT | 13 | 46 | 0.59 | 8.34 | -0.01 | 0.19 | 101.82 |
| 7916720488 | VICTORIEUX | 18 | 101 | 3.60 | 49.95 | 0.83 | 0.79 | 114.49 |
| 311484469 | VOSGIEN VF | 3 | 12 | -0.74 | 4.87 | 0.04 | -0.18 | 100.54 |
| GD0718 | XEXI | 4 | 14 | -0.18 | 13.83 | 0.37 | 0.08 | 104.58 |

Nº de Sementales, utilizados mediante monta natural, con valor de cría estimado positivo para el peso destete: **93**

D. Catálogo descriptivo de cada semental valorado, por orden alfabético.

Datos del Semental:

| | | | | |
|--------------------------------|------------------------|---------|----------|--------|
| Identificación: HG08050 | Total: | Machos: | Hembras: | |
| Nombre: ABRAHAN | Descendientes: | 13 | 7 | 6 |
| Padre: 8900454014 | Media Peso Nacimiento: | 51,31 | 53,29 | 49,00 |
| Madre: 112-HG | Media Peso 210: | 262,54 | 265,86 | 258,67 |

Número de ganaderías con descendientes: 1

Valoración genética:

| | | | |
|------------------|-------|-------------|------|
| Peso Nacimiento: | 6,337 | Fiabilidad: | 0,64 |
| Peso a 210 días: | 5,29 | Fiabilidad: | 0,50 |

Índices genéticos:

| | | | | |
|---------------------------|--------|-------------------------|--------|-----------------------------------|
| Facilidad de parto: | 82,15 | Desarrollo Muscular: | 109,87 | Índice de Aptitud Cárnica: |
| Potencial de Crecimiento: | 102,15 | Desarrollo Esquelético: | 105,35 | 103,11 |

Datos del Semental:

| | | | | |
|-------------------------------|------------------------|---------|----------|--------|
| Identificación: JO0801 | Total: | Machos: | Hembras: | |
| Nombre: ADONIS | Descendientes: | 18 | 9 | 9 |
| Padre: 115-RE | Media Peso Nacimiento: | 46,44 | 48,56 | 44,33 |
| Madre: 311-BL | Media Peso 210: | 283,78 | 296,55 | 271,00 |

Número de ganaderías con descendientes: 1

Valoración genética:

| | | | |
|------------------|-------|-------------|------|
| Peso Nacimiento: | 3,793 | Fiabilidad: | 0,44 |
| Peso a 210 días: | 21,12 | Fiabilidad: | 0,40 |

Índices genéticos:

| | | | | |
|---------------------------|--------|-------------------------|--------|-----------------------------------|
| Facilidad de parto: | 89,32 | Desarrollo Muscular: | 109,33 | Índice de Aptitud Cárnica: |
| Potencial de Crecimiento: | 108,58 | Desarrollo Esquelético: | 113,69 | 107,90 |

Datos del Semental:

| | | | | |
|-------------------------------|------------------------|---------|----------|--------|
| Identificación: CN0820 | Total: | Machos: | Hembras: | |
| Nombre: ALFIL | Descendientes: | 20 | 14 | 6 |
| Padre: 549-CN | Media Peso Nacimiento: | 42,10 | 42,21 | 41,83 |
| Madre: 122-CN | Media Peso 210: | 316,05 | 332,07 | 278,67 |

Número de ganaderías con descendientes: 1

Valoración genética:

| | | | |
|------------------|------|-------------|------|
| Peso Nacimiento: | ,399 | Fiabilidad: | 0,41 |
| Peso a 210 días: | 8,96 | Fiabilidad: | 0,37 |

Índices genéticos:

| | | | | |
|---------------------------|--------|-------------------------|-------|-----------------------------------|
| Facilidad de parto: | 98,88 | Desarrollo Muscular: | 92,27 | Índice de Aptitud Cárnica: |
| Potencial de Crecimiento: | 103,64 | Desarrollo Esquelético: | 99,33 | 98,89 |

Datos del Semental:

| | | | | |
|-----------------------------------|------------------------|---------|----------|--------|
| Identificación: 7911161233 | Total: | Machos: | Hembras: | |
| Nombre: ALIBABA | Descendientes: | 78 | 45 | 33 |
| Padre: 7121191092 | Media Peso Nacimiento: | 50,14 | 52,00 | 47,61 |
| Madre: 7996102878 | Media Peso 210: | 295,29 | 312,07 | 272,42 |

Número de ganaderías con descendientes: 2

Valoración genética:

| | | | |
|------------------|--------|-------------|------|
| Peso Nacimiento: | -1,437 | Fiabilidad: | 0,76 |
| Peso a 210 días: | 5,63 | Fiabilidad: | 0,69 |

Índices genéticos:

| | | | | |
|---------------------------|--------|-------------------------|--------|-----------------------------------|
| Facilidad de parto: | 104,05 | Desarrollo Muscular: | 104,60 | Índice de Aptitud Cárnica: |
| Potencial de Crecimiento: | 102,29 | Desarrollo Esquelético: | 103,49 | 103,40 |

Datos del Semental:

| | | | | |
|-----------------------------------|------------------------|---------|----------|--------|
| Identificación: 5810205434 | Total: | Machos: | Hembras: | |
| Nombre: ARTISTE | Descendientes: | 38 | 21 | 17 |
| Padre: 5810602755 | Media Peso Nacimiento: | 48,89 | 50,81 | 46,53 |
| Madre: 5817000531 | Media Peso 210: | 289,77 | 324,68 | 246,64 |

Número de ganaderías con descendientes: 9

Valoración genética:

| | | | |
|------------------|-------|-------------|------|
| Peso Nacimiento: | 3,804 | Fiabilidad: | 0,77 |
| Peso a 210 días: | 10,80 | Fiabilidad: | 0,66 |

Índices genéticos:

| | | | | |
|---------------------------|--------|-------------------------|--------|-----------------------------------|
| Facilidad de parto: | 89,28 | Desarrollo Muscular: | 104,98 | Índice de Aptitud Cárnica: |
| Potencial de Crecimiento: | 104,39 | Desarrollo Esquelético: | 100,96 | 102,37 |

Datos del Semental:

| | | | | |
|-----------------------------------|------------------------|---------|----------|--------|
| Identificación: 5810605291 | Total: | Machos: | Hembras: | |
| Nombre: AVRIL | Descendientes: | 61 | 25 | 36 |
| Padre: 3615102622 | Media Peso Nacimiento: | 47,15 | 48,80 | 46,00 |
| Madre: 5898106534 | Media Peso 210: | 350,92 | 371,37 | 336,71 |

Número de ganaderías con descendientes: 4

Valoración genética:

| | | | |
|------------------|-------|-------------|------|
| Peso Nacimiento: | 6,517 | Fiabilidad: | 0,81 |
| Peso a 210 días: | 42,35 | Fiabilidad: | 0,77 |

Índices genéticos:

| | | | | |
|---------------------------|--------|-------------------------|--------|-----------------------------------|
| Facilidad de parto: | 81,64 | Desarrollo Muscular: | 106,76 | Índice de Aptitud Cárnica: |
| Potencial de Crecimiento: | 117,20 | Desarrollo Esquelético: | 107,29 | 108,53 |

Datos del Semental:

| | | | | |
|------------------------------|------------------------|---------|----------|--------|
| Identificación: G0940 | Total: | Machos: | Hembras: | |
| Nombre: BALZAC | Descendientes: | 22 | 11 | 11 |
| Padre: 7932490297 | Media Peso Nacimiento: | 43,95 | 46,91 | 41,00 |
| Madre: 7932490062 | Media Peso 210: | 276,22 | 306,77 | 245,67 |

Número de ganaderías con descendientes: 2

Valoración genética:

| | | | |
|------------------|-------|-------------|------|
| Peso Nacimiento: | 1,498 | Fiabilidad: | 0,58 |
| Peso a 210 días: | 3,23 | Fiabilidad: | 0,49 |

Índices genéticos:

| | | | | |
|---------------------------|--------|-------------------------|--------|-----------------------------------|
| Facilidad de parto: | 95,78 | Desarrollo Muscular: | 100,22 | Índice de Aptitud Cárnica: |
| Potencial de Crecimiento: | 101,31 | Desarrollo Esquelético: | 98,47 | 99,86 |

Datos del Semental:

| | | | | |
|-------------------------------|------------------------|---------|----------|--------|
| Identificación: PC0918 | Total: | Machos: | Hembras: | |
| Nombre: BIOGRAFO | Descendientes: | 63 | 32 | 31 |
| Padre: 549-CN | Media Peso Nacimiento: | 41,29 | 41,69 | 40,87 |
| Madre: 620-PC | Media Peso 210: | 305,14 | 342,08 | 267,01 |

Número de ganaderías con descendientes: 1

Valoración genética:

| | | | |
|------------------|-------|-------------|------|
| Peso Nacimiento: | 1,431 | Fiabilidad: | 0,50 |
| Peso a 210 días: | 56,21 | Fiabilidad: | 0,46 |

Índices genéticos:

| | | | | |
|---------------------------|--------|-------------------------|--------|-----------------------------------|
| Facilidad de parto: | 95,97 | Desarrollo Muscular: | 116,27 | Índice de Aptitud Cárnica: |
| Potencial de Crecimiento: | 122,83 | Desarrollo Esquelético: | 117,78 | 117,17 |

Datos del Semental:

| | | | | |
|-------------------------------|------------------------|---------|----------|--------|
| Identificación: FR0939 | Total: | Machos: | Hembras: | |
| Nombre: BRUÑO | Descendientes: | 19 | 10 | 9 |
| Padre: 1177-RY | Media Peso Nacimiento: | 57,74 | 64,50 | 50,22 |
| Madre: 645-FR | Media Peso 210: | 297,00 | 303,80 | 289,45 |

Número de ganaderías con descendientes: 1

Valoración genética:

| | | | |
|------------------|------|-------------|------|
| Peso Nacimiento: | 1,14 | Fiabilidad: | 0,50 |
| Peso a 210 días: | 6,96 | Fiabilidad: | 0,48 |

Índices genéticos:

| | | | | |
|---------------------------|--------|-------------------------|--------|-----------------------------------|
| Facilidad de parto: | 96,79 | Desarrollo Muscular: | 111,49 | Índice de Aptitud Cárnica: |
| Potencial de Crecimiento: | 102,83 | Desarrollo Esquelético: | 110,75 | 106,41 |

Datos del Semental:

| | | | | |
|-----------------------------------|------------------------|---------|----------|--------|
| Identificación: 7911161285 | Total: | Machos: | Hembras: | |
| Nombre: BUGATTI | Descendientes: | 30 | 17 | 13 |
| Padre: 8521993791 | Media Peso Nacimiento: | 48,67 | 50,53 | 46,23 |
| Madre: 7911160412 | Media Peso 210: | 362,00 | 397,88 | 315,08 |

Número de ganaderías con descendientes: 4

Valoración genética:

| | | | |
|------------------|-------|-------------|------|
| Peso Nacimiento: | 3,894 | Fiabilidad: | 0,71 |
| Peso a 210 días: | 42,51 | Fiabilidad: | 0,66 |

Índices genéticos:

| | | | | |
|---------------------------|--------|-------------------------|--------|-----------------------------------|
| Facilidad de parto: | 89,03 | Desarrollo Muscular: | 117,55 | Índice de Aptitud Cárnica: |
| Potencial de Crecimiento: | 117,27 | Desarrollo Esquelético: | 115,42 | 114,16 |

Datos del Semental:

| | | | | |
|-------------------------------|------------------------|---------|----------|--------|
| Identificación: FX1016 | Total: | Machos: | Hembras: | |
| Nombre: CAMPEADOR | Descendientes: | 24 | 16 | 8 |
| Padre: 7121335942 | Media Peso Nacimiento: | 42,08 | 44,00 | 38,25 |
| Madre: 6094-DB | Media Peso 210: | 309,43 | 325,98 | 276,32 |

Número de ganaderías con descendientes: 2

Valoración genética:

| | | | |
|------------------|-------|-------------|------|
| Peso Nacimiento: | -,384 | Fiabilidad: | 0,69 |
| Peso a 210 días: | 9,15 | Fiabilidad: | 0,62 |

Índices genéticos:

| | | | | |
|---------------------------|--------|-------------------------|--------|-----------------------------------|
| Facilidad de parto: | 101,08 | Desarrollo Muscular: | 105,82 | Índice de Aptitud Cárnica: |
| Potencial de Crecimiento: | 103,72 | Desarrollo Esquelético: | 109,20 | 105,18 |

Datos del Semental:

| | | | | |
|-------------------------------|------------------------|---------|----------|--------|
| Identificación: FX1011 | Total: | Machos: | Hembras: | |
| Nombre: CAMPEON | Descendientes: | 49 | 30 | 19 |
| Padre: 8996107061 | Media Peso Nacimiento: | 41,14 | 42,07 | 39,68 |
| Madre: 2047-DB | Media Peso 210: | 300,90 | 318,02 | 273,86 |

Número de ganaderías con descendientes: 4

Valoración genética:

| | | | |
|------------------|-------|-------------|------|
| Peso Nacimiento: | -,455 | Fiabilidad: | 0,76 |
| Peso a 210 días: | 7,78 | Fiabilidad: | 0,72 |

Índices genéticos:

| | | | | |
|---------------------------|--------|-------------------------|--------|-----------------------------------|
| Facilidad de parto: | 101,28 | Desarrollo Muscular: | 105,78 | Índice de Aptitud Cárnica: |
| Potencial de Crecimiento: | 103,16 | Desarrollo Esquelético: | 109,84 | 105,09 |

Datos del Semental:

| | | | |
|-----------------------------------|------------------------------|---------|----------|
| Identificación: 8521994549 | Total: | Machos: | Hembras: |
| Nombre: CASIMIR | Descendientes: 10 | 6 | 4 |
| Padre: 5811305748 | Media Peso Nacimiento: 49,90 | 51,50 | 47,50 |
| Madre: 8521993695 | Media Peso 210: 364,10 | 390,50 | 324,50 |

Número de ganaderías con descendientes: 1

Valoración genética:

| | | | |
|------------------|-------|-------------|------|
| Peso Nacimiento: | 2,988 | Fiabilidad: | 0,40 |
| Peso a 210 días: | 28,12 | Fiabilidad: | 0,29 |

Índices genéticos:

| | | | | |
|---------------------------|--------|-------------------------|--------|-----------------------------------|
| Facilidad de parto: | 91,58 | Desarrollo Muscular: | 102,87 | Índice de Aptitud Cárnica: |
| Potencial de Crecimiento: | 111,42 | Desarrollo Esquelético: | 109,40 | 106,47 |

Datos del Semental:

| | | | |
|-----------------------------------|------------------------------|---------|----------|
| Identificación: 6146791641 | Total: | Machos: | Hembras: |
| Nombre: CASTOR | Descendientes: 12 | 4 | 8 |
| Padre: 5703388462 | Media Peso Nacimiento: 42,42 | 45,00 | 41,13 |
| Madre: 6146791345 | Media Peso 210: 281,38 | 358,84 | 242,65 |

Número de ganaderías con descendientes: 5

Valoración genética:

| | | | |
|------------------|-------|-------------|------|
| Peso Nacimiento: | -,819 | Fiabilidad: | 0,45 |
| Peso a 210 días: | 2,18 | Fiabilidad: | 0,34 |

Índices genéticos:

| | | | | |
|---------------------------|--------|-------------------------|--------|-----------------------------------|
| Facilidad de parto: | 102,31 | Desarrollo Muscular: | 102,96 | Índice de Aptitud Cárnica: |
| Potencial de Crecimiento: | 100,89 | Desarrollo Esquelético: | 106,85 | 102,85 |

Datos del Semental:

| | | | |
|-----------------------------------|------------------------------|---------|----------|
| Identificación: 7911161362 | Total: | Machos: | Hembras: |
| Nombre: CHAMPION | Descendientes: 24 | 9 | 15 |
| Padre: 8521993791 | Media Peso Nacimiento: 51,25 | 54,33 | 49,40 |
| Madre: 7911160326 | Media Peso 210: 295,57 | 339,40 | 269,27 |

Número de ganaderías con descendientes: 2

Valoración genética:

| | | | |
|------------------|-------|-------------|------|
| Peso Nacimiento: | 2,842 | Fiabilidad: | 0,61 |
| Peso a 210 días: | 27,72 | Fiabilidad: | 0,50 |

Índices genéticos:

| | | | | |
|---------------------------|--------|-------------------------|--------|-----------------------------------|
| Facilidad de parto: | 91,99 | Desarrollo Muscular: | 114,98 | Índice de Aptitud Cárnica: |
| Potencial de Crecimiento: | 111,26 | Desarrollo Esquelético: | 117,15 | 111,63 |

Datos del Semental:

| | | | | |
|------------------------------|------------------------|--------|---------|----------|
| Identificación: A1120 | | Total: | Machos: | Hembras: |
| Nombre: DAMANTAN | Descendientes: | 41 | 21 | 20 |
| Padre: 7911161362 | Media Peso Nacimiento: | 44,24 | 45,76 | 42,65 |
| Madre: 2002216-A | Media Peso 210: | 267,51 | 283,42 | 250,81 |

Número de ganaderías con descendientes: 2

Valoración genética:

| | | | |
|------------------|-------|-------------|------|
| Peso Nacimiento: | ,667 | Fiabilidad: | 0,58 |
| Peso a 210 días: | 24,71 | Fiabilidad: | 0,52 |

Índices genéticos:

| | | | | |
|---------------------------|--------|-------------------------|--------|-----------------------------------|
| Facilidad de parto: | 98,12 | Desarrollo Muscular: | 112,36 | Índice de Aptitud Cárnica: |
| Potencial de Crecimiento: | 110,04 | Desarrollo Esquelético: | 118,24 | 111,18 |

Datos del Semental:

| | | | | |
|-------------------------------|------------------------|--------|---------|----------|
| Identificación: JO1107 | | Total: | Machos: | Hembras: |
| Nombre: DANUBIO | Descendientes: | 12 | 4 | 8 |
| Padre: 5811506344 | Media Peso Nacimiento: | 48,33 | 46,00 | 49,50 |
| Madre: JQ0703 | Media Peso 210: | 279,81 | 294,27 | 272,59 |

Número de ganaderías con descendientes: 1

Valoración genética:

| | | | |
|------------------|-------|-------------|------|
| Peso Nacimiento: | -,895 | Fiabilidad: | 0,28 |
| Peso a 210 días: | 3,96 | Fiabilidad: | 0,23 |

Índices genéticos:

| | | | | |
|---------------------------|--------|-------------------------|--------|-----------------------------------|
| Facilidad de parto: | 102,52 | Desarrollo Muscular: | 110,05 | Índice de Aptitud Cárnica: |
| Potencial de Crecimiento: | 101,61 | Desarrollo Esquelético: | 106,11 | 105,13 |

Datos del Semental:

| | | | | |
|-------------------------------|------------------------|--------|---------|----------|
| Identificación: GD1118 | | Total: | Machos: | Hembras: |
| Nombre: DARLING | Descendientes: | 37 | 22 | 15 |
| Padre: 7911161285 | Media Peso Nacimiento: | 41,86 | 42,19 | 41,40 |
| Madre: 625-GD | Media Peso 210: | 323,28 | 327,48 | 317,39 |

Número de ganaderías con descendientes: 1

Valoración genética:

| | | | |
|------------------|-------|-------------|------|
| Peso Nacimiento: | ,876 | Fiabilidad: | 0,67 |
| Peso a 210 días: | 35,24 | Fiabilidad: | 0,64 |

Índices genéticos:

| | | | | |
|---------------------------|--------|-------------------------|--------|-----------------------------------|
| Facilidad de parto: | 97,53 | Desarrollo Muscular: | 118,44 | Índice de Aptitud Cárnica: |
| Potencial de Crecimiento: | 114,32 | Desarrollo Esquelético: | 117,91 | 114,59 |

Datos del Semental:

| | | | | |
|-------------------------------|------------------------|---------|----------|--------|
| Identificación: CN1110 | Total: | Machos: | Hembras: | |
| Nombre: DESIERTO | Descendientes: | 15 | 12 | 3 |
| Padre: 608-CN | Media Peso Nacimiento: | 41,67 | 42,00 | 40,33 |
| Madre: 2000025-PC | Media Peso 210: | 322,43 | 329,10 | 295,74 |

Número de ganaderías con descendientes: 1

Valoración genética:

| | | | |
|------------------|------|-------------|------|
| Peso Nacimiento: | ,06 | Fiabilidad: | 0,38 |
| Peso a 210 días: | 5,45 | Fiabilidad: | 0,30 |

Índices genéticos:

| | | | | |
|---------------------------|--------|-------------------------|--------|-----------------------------------|
| Facilidad de parto: | 99,83 | Desarrollo Muscular: | 97,65 | Índice de Aptitud Cárnica: |
| Potencial de Crecimiento: | 102,22 | Desarrollo Esquelético: | 102,24 | 100,61 |

Datos del Semental:

| | | | | |
|-------------------------------|------------------------|---------|----------|--------|
| Identificación: RE1126 | Total: | Machos: | Hembras: | |
| Nombre: DIPUTAT | Descendientes: | 78 | 34 | 44 |
| Padre: 5811506370 | Media Peso Nacimiento: | 44,79 | 49,50 | 41,16 |
| Madre: 2005534-RE | Media Peso 210: | 328,07 | 359,71 | 303,61 |

Número de ganaderías con descendientes: 1

Valoración genética:

| | | | |
|------------------|-------|-------------|------|
| Peso Nacimiento: | -,676 | Fiabilidad: | 0,64 |
| Peso a 210 días: | 12,33 | Fiabilidad: | 0,61 |

Índices genéticos:

| | | | | |
|---------------------------|--------|-------------------------|--------|-----------------------------------|
| Facilidad de parto: | 101,90 | Desarrollo Muscular: | 102,51 | Índice de Aptitud Cárnica: |
| Potencial de Crecimiento: | 105,01 | Desarrollo Esquelético: | 104,00 | 103,75 |

Datos del Semental:

| | | | | |
|------------------------------|------------------------|---------|----------|--------|
| Identificación: A1115 | Total: | Machos: | Hembras: | |
| Nombre: DOCIL | Descendientes: | 35 | 19 | 16 |
| Padre: 7911161233 | Media Peso Nacimiento: | 38,88 | 40,67 | 36,88 |
| Madre: EH0806 | Media Peso 210: | 289,18 | 323,52 | 250,54 |

Número de ganaderías con descendientes: 1

Valoración genética:

| | | | |
|------------------|-------|-------------|------|
| Peso Nacimiento: | -1,87 | Fiabilidad: | 0,66 |
| Peso a 210 días: | 11,86 | Fiabilidad: | 0,59 |

Índices genéticos:

| | | | | |
|---------------------------|--------|-------------------------|--------|-----------------------------------|
| Facilidad de parto: | 105,27 | Desarrollo Muscular: | 107,65 | Índice de Aptitud Cárnica: |
| Potencial de Crecimiento: | 104,82 | Desarrollo Esquelético: | 111,58 | 107,07 |

Datos del Semental:

| | | | |
|-------------------------------|------------------------|---------|----------|
| Identificación: BN1118 | Total: | Machos: | Hembras: |
| Nombre: DOLMEN | Descendientes: | 8 | 7 |
| Padre: 7196103834 | Media Peso Nacimiento: | 46,57 | 43,71 |
| Madre: 502-BN | Media Peso 210: | 316,27 | 268,21 |

Número de ganaderías con descendientes: 2

Valoración genética:

| | | | |
|------------------|-------|-------------|------|
| Peso Nacimiento: | 2,137 | Fiabilidad: | 0,55 |
| Peso a 210 días: | 19,31 | Fiabilidad: | 0,49 |

Índices genéticos:

| | | | | |
|---------------------------|--------|-------------------------|--------|-----------------------------------|
| Facilidad de parto: | 93,98 | Desarrollo Muscular: | 107,38 | Índice de Aptitud Cárnica: |
| Potencial de Crecimiento: | 107,84 | Desarrollo Esquelético: | 111,55 | 107,06 |

Datos del Semental:

| | | | |
|-------------------------------|------------------------|---------|----------|
| Identificación: AR1112 | Total: | Machos: | Hembras: |
| Nombre: DON JUAN | Descendientes: | 15 | 22 |
| Padre: 7932490297 | Media Peso Nacimiento: | 48,20 | 42,95 |
| Madre: 1999911-AR | Media Peso 210: | 319,03 | 262,20 |

Número de ganaderías con descendientes: 2

Valoración genética:

| | | | |
|------------------|-------|-------------|------|
| Peso Nacimiento: | 2,749 | Fiabilidad: | 0,58 |
| Peso a 210 días: | 3,80 | Fiabilidad: | 0,50 |

Índices genéticos:

| | | | | |
|---------------------------|--------|-------------------------|--------|-----------------------------------|
| Facilidad de parto: | 92,26 | Desarrollo Muscular: | 98,82 | Índice de Aptitud Cárnica: |
| Potencial de Crecimiento: | 101,54 | Desarrollo Esquelético: | 105,76 | 100,64 |

Datos del Semental:

| | | | |
|-------------------------------|------------------------|---------|----------|
| Identificación: SW1217 | Total: | Machos: | Hembras: |
| Nombre: EDEN | Descendientes: | 7 | 3 |
| Padre: 428-RE | Media Peso Nacimiento: | 44,86 | 47,00 |
| Madre: 105-SW | Media Peso 210: | 298,72 | 231,59 |

Número de ganaderías con descendientes: 1

Valoración genética:

| | | | |
|------------------|-------|-------------|------|
| Peso Nacimiento: | 1,244 | Fiabilidad: | 0,53 |
| Peso a 210 días: | 17,30 | Fiabilidad: | 0,49 |

Índices genéticos:

| | | | | |
|---------------------------|--------|-------------------------|--------|-----------------------------------|
| Facilidad de parto: | 96,50 | Desarrollo Muscular: | 100,42 | Índice de Aptitud Cárnica: |
| Potencial de Crecimiento: | 107,03 | Desarrollo Esquelético: | 103,75 | 103,34 |

Datos del Semental:

| | | | | |
|-------------------------------|------------------------|---------|----------|--------|
| Identificación: MB1207 | Total: | Machos: | Hembras: | |
| Nombre: EDEN-STAR | Descendientes: | 24 | 17 | 7 |
| Padre: MB09002 | Media Peso Nacimiento: | 44,71 | 46,65 | 40,00 |
| Madre: 5810804310 | Media Peso 210: | 305,26 | 322,48 | 263,45 |

Número de ganaderías con descendientes: 1

Valoración genética:

| | | | |
|------------------|--------|-------------|------|
| Peso Nacimiento: | -2,384 | Fiabilidad: | 0,61 |
| Peso a 210 días: | 25,55 | Fiabilidad: | 0,55 |

Índices genéticos:

| | | | | |
|---------------------------|--------|-------------------------|--------|-----------------------------------|
| Facilidad de parto: | 106,72 | Desarrollo Muscular: | 109,33 | Índice de Aptitud Cárnica: |
| Potencial de Crecimiento: | 110,38 | Desarrollo Esquelético: | 106,07 | 108,84 |

Datos del Semental:

| | | | | |
|--------------------------------|------------------------|---------|----------|--------|
| Identificación: RY12095 | Total: | Machos: | Hembras: | |
| Nombre: EDISON | Descendientes: | 16 | 10 | 6 |
| Padre: 5814807113 | Media Peso Nacimiento: | 43,75 | 44,30 | 42,83 |
| Madre: RY08013/2 | Media Peso 210: | 270,71 | 279,29 | 256,40 |

Número de ganaderías con descendientes: 1

Valoración genética:

| | | | |
|------------------|-------|-------------|------|
| Peso Nacimiento: | 1,229 | Fiabilidad: | 0,52 |
| Peso a 210 días: | 15,30 | Fiabilidad: | 0,46 |

Índices genéticos:

| | | | | |
|---------------------------|--------|-------------------------|--------|-----------------------------------|
| Facilidad de parto: | 96,54 | Desarrollo Muscular: | 101,93 | Índice de Aptitud Cárnica: |
| Potencial de Crecimiento: | 106,22 | Desarrollo Esquelético: | 107,29 | 104,18 |

Datos del Semental:

| | | | | |
|--------------------------------|------------------------|---------|----------|--------|
| Identificación: HE12020 | Total: | Machos: | Hembras: | |
| Nombre: EJECUTOR | Descendientes: | 43 | 26 | 17 |
| Padre: 2309106132 | Media Peso Nacimiento: | 46,79 | 47,96 | 45,00 |
| Madre: 4050-HE | Media Peso 210: | 250,71 | 266,41 | 226,72 |

Número de ganaderías con descendientes: 1

Valoración genética:

| | | | |
|------------------|-------|-------------|------|
| Peso Nacimiento: | 1,795 | Fiabilidad: | 0,64 |
| Peso a 210 días: | 15,67 | Fiabilidad: | 0,53 |

Índices genéticos:

| | | | | |
|---------------------------|--------|-------------------------|--------|-----------------------------------|
| Facilidad de parto: | 94,94 | Desarrollo Muscular: | 106,53 | Índice de Aptitud Cárnica: |
| Potencial de Crecimiento: | 106,37 | Desarrollo Esquelético: | 104,67 | 104,93 |

Datos del Semental:

| | | | | |
|--------------------------------|------------------------|---------|----------|--------|
| Identificación: RY12131 | Total: | Machos: | Hembras: | |
| Nombre: EMINENCIA | Descendientes: | 13 | 2 | 11 |
| Padre: 4098-RY | Media Peso Nacimiento: | 37,85 | 42,50 | 37,00 |
| Madre: RY07086 | Media Peso 210: | 273,93 | 324,15 | 264,79 |

Número de ganaderías con descendientes: 2

Valoración genética:

| | | | |
|------------------|--------|-------------|------|
| Peso Nacimiento: | -2,739 | Fiabilidad: | 0,71 |
| Peso a 210 días: | 6,65 | Fiabilidad: | 0,62 |

Índices genéticos:

| | | | | |
|---------------------------|--------|-------------------------|--------|-----------------------------------|
| Facilidad de parto: | 107,72 | Desarrollo Muscular: | 104,04 | Índice de Aptitud Cárnica: |
| Potencial de Crecimiento: | 102,70 | Desarrollo Esquelético: | 101,53 | 103,37 |

Datos del Semental:

| | | | | |
|-------------------------------|------------------------|---------|----------|--------|
| Identificación: OR1212 | Total: | Machos: | Hembras: | |
| Nombre: EMIR | Descendientes: | 25 | 14 | 11 |
| Padre: MB1007 | Media Peso Nacimiento: | 43,88 | 45,38 | 42,09 |
| Madre: DB08005 | Media Peso 210: | 299,51 | 315,06 | 281,14 |

Número de ganaderías con descendientes: 1

Valoración genética:

| | | | |
|------------------|-------|-------------|------|
| Peso Nacimiento: | -,056 | Fiabilidad: | 0,52 |
| Peso a 210 días: | 14,54 | Fiabilidad: | 0,45 |

Índices genéticos:

| | | | | |
|---------------------------|--------|-------------------------|--------|-----------------------------------|
| Facilidad de parto: | 100,16 | Desarrollo Muscular: | 106,82 | Índice de Aptitud Cárnica: |
| Potencial de Crecimiento: | 105,90 | Desarrollo Esquelético: | 104,20 | 105,26 |

Datos del Semental:

| | | | | |
|--------------------------------|------------------------|---------|----------|--------|
| Identificación: RY12096 | Total: | Machos: | Hembras: | |
| Nombre: ENGELS | Descendientes: | 17 | 9 | 8 |
| Padre: 6148-RY | Media Peso Nacimiento: | 48,41 | 49,33 | 47,38 |
| Madre: 4112-RY | Media Peso 210: | 299,58 | 313,29 | 284,16 |

Número de ganaderías con descendientes: 1

Valoración genética:

| | | | |
|------------------|-------|-------------|------|
| Peso Nacimiento: | ,194 | Fiabilidad: | 0,50 |
| Peso a 210 días: | 22,15 | Fiabilidad: | 0,46 |

Índices genéticos:

| | | | | |
|---------------------------|--------|-------------------------|--------|-----------------------------------|
| Facilidad de parto: | 99,45 | Desarrollo Muscular: | 110,87 | Índice de Aptitud Cárnica: |
| Potencial de Crecimiento: | 109,00 | Desarrollo Esquelético: | 110,35 | 108,88 |

Datos del Semental:

| | | | | |
|-------------------------------|------------------------|---------|----------|--------|
| Identificación: JO1211 | Total: | Machos: | Hembras: | |
| Nombre: ESPARTACO | Descendientes: | 40 | 18 | 22 |
| Padre: GD0914 | Media Peso Nacimiento: | 42,15 | 42,78 | 41,64 |
| Madre: GD0713 | Media Peso 210: | 294,95 | 311,55 | 281,37 |

Número de ganaderías con descendientes: 1

Valoración genética:

| | | | |
|------------------|------|-------------|------|
| Peso Nacimiento: | ,876 | Fiabilidad: | 0,61 |
| Peso a 210 días: | 7,32 | Fiabilidad: | 0,55 |

Índices genéticos:

| | | | | |
|---------------------------|--------|-------------------------|--------|-----------------------------------|
| Facilidad de parto: | 97,53 | Desarrollo Muscular: | 100,22 | Índice de Aptitud Cárnica: |
| Potencial de Crecimiento: | 102,97 | Desarrollo Esquelético: | 99,65 | 100,94 |

Datos del Semental:

| | | | | |
|--------------------------------|------------------------|---------|----------|--------|
| Identificación: RY12182 | Total: | Machos: | Hembras: | |
| Nombre: ESTADISTA | Descendientes: | 38 | 25 | 13 |
| Padre: 5893104073 | Media Peso Nacimiento: | 41,82 | 42,64 | 40,23 |
| Madre: RY10032 | Media Peso 210: | 292,10 | 312,50 | 252,85 |

Número de ganaderías con descendientes: 1

Valoración genética:

| | | | |
|------------------|-------|-------------|------|
| Peso Nacimiento: | 1,132 | Fiabilidad: | 0,69 |
| Peso a 210 días: | 10,95 | Fiabilidad: | 0,64 |

Índices genéticos:

| | | | | |
|---------------------------|--------|-------------------------|--------|-----------------------------------|
| Facilidad de parto: | 96,81 | Desarrollo Muscular: | 101,64 | Índice de Aptitud Cárnica: |
| Potencial de Crecimiento: | 104,45 | Desarrollo Esquelético: | 101,55 | 102,26 |

Datos del Semental:

| | | | | |
|-------------------------------|------------------------|---------|----------|--------|
| Identificación: GD1215 | Total: | Machos: | Hembras: | |
| Nombre: EVEREST | Descendientes: | 16 | 10 | 6 |
| Padre: 313750526 | Media Peso Nacimiento: | 50,50 | 53,80 | 45,00 |
| Madre: 2006604-GD | Media Peso 210: | 270,21 | 279,61 | 254,55 |

Número de ganaderías con descendientes: 1

Valoración genética:

| | | | |
|------------------|-------|-------------|------|
| Peso Nacimiento: | 1,832 | Fiabilidad: | 0,61 |
| Peso a 210 días: | 15,07 | Fiabilidad: | 0,49 |

Índices genéticos:

| | | | | |
|---------------------------|--------|-------------------------|--------|-----------------------------------|
| Facilidad de parto: | 94,84 | Desarrollo Muscular: | 103,65 | Índice de Aptitud Cárnica: |
| Potencial de Crecimiento: | 106,12 | Desarrollo Esquelético: | 107,75 | 104,58 |

Datos del Semental:

| | | | | |
|-------------------------------|------------------------|--------|---------|----------|
| Identificación: MB1214 | | Total: | Machos: | Hembras: |
| Nombre: EXPLOSIF | Descendientes: | 21 | 7 | 14 |
| Padre: MB09002 | Media Peso Nacimiento: | 36,90 | 37,86 | 36,43 |
| Madre: MB09014 | Media Peso 210: | 301,03 | 359,52 | 271,79 |

Número de ganaderías con descendientes: 1

Valoración genética:

| | | | |
|------------------|--------|-------------|------|
| Peso Nacimiento: | -5,225 | Fiabilidad: | 0,64 |
| Peso a 210 días: | 51,44 | Fiabilidad: | 0,56 |

Índices genéticos:

| | | | | |
|---------------------------|--------|-------------------------|--------|-----------------------------------|
| Facilidad de parto: | 114,72 | Desarrollo Muscular: | 110,38 | Índice de Aptitud Cárnica: |
| Potencial de Crecimiento: | 120,90 | Desarrollo Esquelético: | 103,89 | 113,72 |

Datos del Semental:

| | | | | |
|-------------------------------|------------------------|--------|---------|----------|
| Identificación: BN1302 | | Total: | Machos: | Hembras: |
| Nombre: FABULOSO | Descendientes: | 11 | 2 | 9 |
| Padre: 5810401501 | Media Peso Nacimiento: | 42,09 | 52,00 | 39,89 |
| Madre: 402-BN | Media Peso 210: | 258,96 | 298,57 | 250,16 |

Número de ganaderías con descendientes: 1

Valoración genética:

| | | | |
|------------------|-------|-------------|------|
| Peso Nacimiento: | -,059 | Fiabilidad: | 0,28 |
| Peso a 210 días: | 12,37 | Fiabilidad: | 0,24 |

Índices genéticos:

| | | | | |
|---------------------------|--------|-------------------------|--------|-----------------------------------|
| Facilidad de parto: | 100,17 | Desarrollo Muscular: | 100,44 | Índice de Aptitud Cárnica: |
| Potencial de Crecimiento: | 105,03 | Desarrollo Esquelético: | 96,67 | 101,49 |

Datos del Semental:

| | | | | |
|-----------------------------------|------------------------|--------|---------|----------|
| Identificación: 1890107220 | | Total: | Machos: | Hembras: |
| Nombre: FANDANGO | Descendientes: | 33 | 14 | 19 |
| Padre: 7187126401 | Media Peso Nacimiento: | 48,03 | 48,71 | 47,53 |
| Madre: 1877106638 | Media Peso 210: | 338,82 | 373,64 | 313,16 |

Número de ganaderías con descendientes: 8

Valoración genética:

| | | | |
|------------------|-------|-------------|------|
| Peso Nacimiento: | 4,919 | Fiabilidad: | 0,77 |
| Peso a 210 días: | 35,08 | Fiabilidad: | 0,72 |

Índices genéticos:

| | | | | |
|---------------------------|--------|-------------------------|--------|-----------------------------------|
| Facilidad de parto: | 86,14 | Desarrollo Muscular: | 105,09 | Índice de Aptitud Cárnica: |
| Potencial de Crecimiento: | 114,25 | Desarrollo Esquelético: | 104,07 | 106,66 |

Datos del Semental:

| | | | | |
|-------------------------------|------------------------|---------|----------|--------|
| Identificación: GD1318 | Total: | Machos: | Hembras: | |
| Nombre: FARO | Descendientes: | 27 | 13 | 14 |
| Padre: 7184114730 | Media Peso Nacimiento: | 38,74 | 40,54 | 37,07 |
| Madre: 521-GD | Media Peso 210: | 316,04 | 342,75 | 291,23 |

Número de ganaderías con descendientes: 2

Valoración genética:

| | | | |
|------------------|-------|-------------|------|
| Peso Nacimiento: | -,753 | Fiabilidad: | 0,62 |
| Peso a 210 días: | 19,57 | Fiabilidad: | 0,58 |

Índices genéticos:

| | | | | |
|---------------------------|--------|-------------------------|--------|-----------------------------------|
| Facilidad de parto: | 102,12 | Desarrollo Muscular: | 104,49 | Índice de Aptitud Cárnica: |
| Potencial de Crecimiento: | 107,95 | Desarrollo Esquelético: | 107,47 | 106,23 |

Datos del Semental:

| | | | | |
|---------------------------------|------------------------|---------|----------|--------|
| Identificación: MB1305/2 | Total: | Machos: | Hembras: | |
| Nombre: FIGARO | Descendientes: | 39 | 21 | 18 |
| Padre: 115-RE | Media Peso Nacimiento: | 40,53 | 41,60 | 39,33 |
| Madre: 2140-RY | Media Peso 210: | 312,15 | 329,51 | 292,87 |

Número de ganaderías con descendientes: 1

Valoración genética:

| | | | |
|------------------|-------|-------------|------|
| Peso Nacimiento: | 1,408 | Fiabilidad: | 0,69 |
| Peso a 210 días: | 32,14 | Fiabilidad: | 0,64 |

Índices genéticos:

| | | | | |
|---------------------------|--------|-------------------------|--------|-----------------------------------|
| Facilidad de parto: | 96,03 | Desarrollo Muscular: | 111,15 | Índice de Aptitud Cárnica: |
| Potencial de Crecimiento: | 113,06 | Desarrollo Esquelético: | 108,11 | 109,79 |

Datos del Semental:

| | | | | |
|-------------------------------|------------------------|---------|----------|--------|
| Identificación: WW1325 | Total: | Machos: | Hembras: | |
| Nombre: FIGARO-W | Descendientes: | 11 | 6 | 5 |
| Padre: 5815703503 | Media Peso Nacimiento: | 50,55 | 53,83 | 46,60 |
| Madre: MB07004 | Media Peso 210: | 259,77 | 267,43 | 250,58 |

Número de ganaderías con descendientes: 3

Valoración genética:

| | | | |
|------------------|-------|-------------|------|
| Peso Nacimiento: | 2,718 | Fiabilidad: | 0,50 |
| Peso a 210 días: | 4,64 | Fiabilidad: | 0,38 |

Índices genéticos:

| | | | | |
|---------------------------|--------|-------------------------|--------|-----------------------------------|
| Facilidad de parto: | 92,34 | Desarrollo Muscular: | 114,53 | Índice de Aptitud Cárnica: |
| Potencial de Crecimiento: | 101,89 | Desarrollo Esquelético: | 112,78 | 106,90 |

Datos del Semental:

| | | | | | |
|------------------------|------------|------------------------|---------|----------|--------|
| Identificación: | RY13141 | Total: | Machos: | Hembras: | |
| Nombre: | FLASH-BACK | Descendientes: | 31 | 10 | 21 |
| Padre: | 115-RE | Media Peso Nacimiento: | 44,45 | 46,00 | 43,71 |
| Madre: | RY10130 | Media Peso 210: | 297,03 | 302,60 | 294,37 |

Número de ganaderías con descendientes: 2

Valoración genética:

| | | | |
|------------------|-------|-------------|------|
| Peso Nacimiento: | ,697 | Fiabilidad: | 0,66 |
| Peso a 210 días: | 21,02 | Fiabilidad: | 0,61 |

Índices genéticos:

| | | | | |
|---------------------------|--------|-------------------------|--------|-----------------------------------|
| Facilidad de parto: | 98,04 | Desarrollo Muscular: | 102,09 | Índice de Aptitud Cárnica: |
| Potencial de Crecimiento: | 108,54 | Desarrollo Esquelético: | 105,82 | 105,01 |

Datos del Semental:

| | | | | | |
|------------------------|------------|------------------------|---------|----------|--------|
| Identificación: | HE13030 | Total: | Machos: | Hembras: | |
| Nombre: | FLEMATICO | Descendientes: | 38 | 18 | 20 |
| Padre: | 8900451000 | Media Peso Nacimiento: | 43,76 | 46,17 | 41,60 |
| Madre: | 8900459264 | Media Peso 210: | 343,59 | 361,00 | 327,91 |

Número de ganaderías con descendientes: 3

Valoración genética:

| | | | |
|------------------|-------|-------------|------|
| Peso Nacimiento: | 1,342 | Fiabilidad: | 0,56 |
| Peso a 210 días: | 19,90 | Fiabilidad: | 0,49 |

Índices genéticos:

| | | | | |
|---------------------------|--------|-------------------------|--------|-----------------------------------|
| Facilidad de parto: | 96,22 | Desarrollo Muscular: | 109,05 | Índice de Aptitud Cárnica: |
| Potencial de Crecimiento: | 108,08 | Desarrollo Esquelético: | 104,85 | 106,54 |

Datos del Semental:

| | | | | | |
|------------------------|------------|------------------------|---------|----------|--------|
| Identificación: | 2350102336 | Total: | Machos: | Hembras: | |
| Nombre: | FLOCON | Descendientes: | 45 | 25 | 20 |
| Padre: | 2305109227 | Media Peso Nacimiento: | 43,56 | 44,24 | 42,70 |
| Madre: | 2302100109 | Media Peso 210: | 304,20 | 323,83 | 279,66 |

Número de ganaderías con descendientes: 3

Valoración genética:

| | | | |
|------------------|------|-------------|------|
| Peso Nacimiento: | ,483 | Fiabilidad: | 0,56 |
| Peso a 210 días: | 8,88 | Fiabilidad: | 0,50 |

Índices genéticos:

| | | | | |
|---------------------------|--------|-------------------------|--------|-----------------------------------|
| Facilidad de parto: | 98,64 | Desarrollo Muscular: | 107,15 | Índice de Aptitud Cárnica: |
| Potencial de Crecimiento: | 103,61 | Desarrollo Esquelético: | 115,55 | 106,56 |

Datos del Semental:

| | | | | |
|-------------------------------|------------------------|--------|---------|----------|
| Identificación: CN1313 | | Total: | Machos: | Hembras: |
| Nombre: FLORIN | Descendientes: | 32 | 16 | 16 |
| Padre: 626-PC | Media Peso Nacimiento: | 40,53 | 40,88 | 40,19 |
| Madre: 036-PC | Media Peso 210: | 236,40 | 233,58 | 239,21 |

Número de ganaderías con descendientes: 1

Valoración genética:

| | | | |
|------------------|-------|-------------|------|
| Peso Nacimiento: | 1,048 | Fiabilidad: | 0,42 |
| Peso a 210 días: | 2,62 | Fiabilidad: | 0,36 |

Índices genéticos:

| | | | | |
|---------------------------|--------|-------------------------|--------|-----------------------------------|
| Facilidad de parto: | 97,05 | Desarrollo Muscular: | 100,75 | Índice de Aptitud Cárnica: |
| Potencial de Crecimiento: | 101,06 | Desarrollo Esquelético: | 92,91 | 98,94 |

Datos del Semental:

| | | | | |
|-------------------------------|------------------------|--------|---------|----------|
| Identificación: JG1305 | | Total: | Machos: | Hembras: |
| Nombre: FOGON | Descendientes: | 18 | 7 | 11 |
| Padre: JO0803 | Media Peso Nacimiento: | 43,17 | 44,86 | 42,09 |
| Madre: JG0712 | Media Peso 210: | 350,87 | 394,76 | 322,94 |

Número de ganaderías con descendientes: 1

Valoración genética:

| | | | |
|------------------|-------|-------------|------|
| Peso Nacimiento: | 2,413 | Fiabilidad: | 0,56 |
| Peso a 210 días: | 38,79 | Fiabilidad: | 0,42 |

Índices genéticos:

| | | | | |
|---------------------------|--------|-------------------------|--------|-----------------------------------|
| Facilidad de parto: | 93,20 | Desarrollo Muscular: | 111,49 | Índice de Aptitud Cárnica: |
| Potencial de Crecimiento: | 115,76 | Desarrollo Esquelético: | 119,80 | 113,03 |

Datos del Semental:

| | | | | |
|-------------------------------|------------------------|--------|---------|----------|
| Identificación: 184-RY | | Total: | Machos: | Hembras: |
| Nombre: FORTROYAL | Descendientes: | 257 | 126 | 131 |
| Padre: 801-RY | Media Peso Nacimiento: | 43,98 | 45,63 | 42,38 |
| Madre: 208-RY | Media Peso 210: | 287,20 | 307,01 | 268,15 |

Número de ganaderías con descendientes: 32

Valoración genética:

| | | | |
|------------------|------|-------------|------|
| Peso Nacimiento: | ,061 | Fiabilidad: | 0,96 |
| Peso a 210 días: | 6,91 | Fiabilidad: | 0,92 |

Índices genéticos:

| | | | | |
|---------------------------|--------|-------------------------|--------|-----------------------------------|
| Facilidad de parto: | 99,83 | Desarrollo Muscular: | 101,65 | Índice de Aptitud Cárnica: |
| Potencial de Crecimiento: | 102,81 | Desarrollo Esquelético: | 102,05 | 102,01 |

Datos del Semental:

| | | | | |
|-------------------------------|------------------------|--------|---------|----------|
| Identificación: GD1403 | | Total: | Machos: | Hembras: |
| Nombre: GALAN | Descendientes: | 39 | 18 | 21 |
| Padre: 8920064006 | Media Peso Nacimiento: | 48,13 | 50,22 | 46,33 |
| Madre: GD1005 | Media Peso 210: | 307,22 | 334,84 | 283,54 |

Número de ganaderías con descendientes: 1

Valoración genética:

| | | | |
|------------------|-------|-------------|------|
| Peso Nacimiento: | ,545 | Fiabilidad: | 0,53 |
| Peso a 210 días: | 14,57 | Fiabilidad: | 0,49 |

Índices genéticos:

| | | | | |
|---------------------------|--------|-------------------------|--------|-----------------------------------|
| Facilidad de parto: | 98,46 | Desarrollo Muscular: | 101,44 | Índice de Aptitud Cárnica: |
| Potencial de Crecimiento: | 105,92 | Desarrollo Esquelético: | 102,84 | 103,21 |

Datos del Semental:

| | | | | |
|--------------------------------|------------------------|--------|---------|----------|
| Identificación: RY14100 | | Total: | Machos: | Hembras: |
| Nombre: GALENO | Descendientes: | 34 | 26 | 8 |
| Padre: 5814807113 | Media Peso Nacimiento: | 52,82 | 55,46 | 44,25 |
| Madre: RY07026 | Media Peso 210: | 275,15 | 279,78 | 260,12 |

Número de ganaderías con descendientes: 1

Valoración genética:

| | | | |
|------------------|-------|-------------|------|
| Peso Nacimiento: | 3,182 | Fiabilidad: | 0,48 |
| Peso a 210 días: | 0,56 | Fiabilidad: | 0,41 |

Índices genéticos:

| | | | | |
|---------------------------|--------|-------------------------|-------|-----------------------------------|
| Facilidad de parto: | 91,04 | Desarrollo Muscular: | 98,11 | Índice de Aptitud Cárnica: |
| Potencial de Crecimiento: | 100,23 | Desarrollo Esquelético: | 97,18 | 98,06 |

Datos del Semental:

| | | | | |
|-------------------------------|------------------------|--------|---------|----------|
| Identificación: FR1401 | | Total: | Machos: | Hembras: |
| Nombre: GANDUL | Descendientes: | 20 | 12 | 8 |
| Padre: FR1102 | Media Peso Nacimiento: | 53,10 | 58,08 | 45,63 |
| Madre: 651-FR | Media Peso 210: | 364,11 | 392,68 | 321,24 |

Número de ganaderías con descendientes: 1

Valoración genética:

| | | | |
|------------------|------|-------------|------|
| Peso Nacimiento: | ,626 | Fiabilidad: | 0,48 |
| Peso a 210 días: | 5,88 | Fiabilidad: | 0,45 |

Índices genéticos:

| | | | | |
|---------------------------|--------|-------------------------|--------|-----------------------------------|
| Facilidad de parto: | 98,24 | Desarrollo Muscular: | 101,67 | Índice de Aptitud Cárnica: |
| Potencial de Crecimiento: | 102,39 | Desarrollo Esquelético: | 98,33 | 100,95 |

Datos del Semental:

| | | | | | |
|------------------------|---------|------------------------|---------|----------|--------|
| Identificación: | HG14058 | Total: | Machos: | Hembras: | |
| Nombre: | GANDUL | Descendientes: | 33 | 13 | 20 |
| Padre: | HG08050 | Media Peso Nacimiento: | 47,09 | 49,31 | 45,65 |
| Madre: | HG08046 | Media Peso 210: | 223,31 | 243,28 | 210,32 |

Número de ganaderías con descendientes: 1

Valoración genética:

| | | | |
|------------------|-------|-------------|------|
| Peso Nacimiento: | 1,265 | Fiabilidad: | 0,69 |
| Peso a 210 días: | 6,85 | Fiabilidad: | 0,64 |

Índices genéticos:

| | | | | |
|---------------------------|--------|-------------------------|--------|-----------------------------------|
| Facilidad de parto: | 96,44 | Desarrollo Muscular: | 114,00 | Índice de Aptitud Cárnica: |
| Potencial de Crecimiento: | 102,78 | Desarrollo Esquelético: | 110,27 | 107,01 |

Datos del Semental:

| | | | | | |
|------------------------|-------------|------------------------|---------|----------|--------|
| Identificación: | RY14081 | Total: | Machos: | Hembras: | |
| Nombre: | GIGANTE | Descendientes: | 64 | 39 | 25 |
| Padre: | 7121741364 | Media Peso Nacimiento: | 50,81 | 53,21 | 47,08 |
| Madre: | 20066091-RY | Media Peso 210: | 342,08 | 365,97 | 304,82 |

Número de ganaderías con descendientes: 2

Valoración genética:

| | | | |
|------------------|-------|-------------|------|
| Peso Nacimiento: | 4,653 | Fiabilidad: | 0,66 |
| Peso a 210 días: | 2,18 | Fiabilidad: | 0,56 |

Índices genéticos:

| | | | | |
|---------------------------|--------|-------------------------|--------|-----------------------------------|
| Facilidad de parto: | 86,89 | Desarrollo Muscular: | 96,85 | Índice de Aptitud Cárnica: |
| Potencial de Crecimiento: | 100,88 | Desarrollo Esquelético: | 100,62 | 98,22 |

Datos del Semental:

| | | | | | |
|------------------------|-----------|------------------------|---------|----------|--------|
| Identificación: | GD1420 | Total: | Machos: | Hembras: | |
| Nombre: | GLADIADOR | Descendientes: | 53 | 30 | 23 |
| Padre: | GD0901 | Media Peso Nacimiento: | 47,04 | 47,70 | 46,17 |
| Madre: | GD0714 | Media Peso 210: | 331,00 | 339,03 | 320,52 |

Número de ganaderías con descendientes: 1

Valoración genética:

| | | | |
|------------------|-------|-------------|------|
| Peso Nacimiento: | 1,119 | Fiabilidad: | 0,41 |
| Peso a 210 días: | 23,65 | Fiabilidad: | 0,37 |

Índices genéticos:

| | | | | |
|---------------------------|--------|-------------------------|--------|-----------------------------------|
| Facilidad de parto: | 96,85 | Desarrollo Muscular: | 111,51 | Índice de Aptitud Cárnica: |
| Potencial de Crecimiento: | 109,61 | Desarrollo Esquelético: | 112,31 | 109,44 |

Datos del Semental:

| | | | |
|-----------------------------------|------------------------------|---------|----------|
| Identificación: 5814311407 | Total: | Machos: | Hembras: |
| Nombre: GLORIEUX | Descendientes: 47 | 26 | 21 |
| Padre: 5810602755 | Media Peso Nacimiento: 47,53 | 49,35 | 45,29 |
| Madre: 5813501052 | Media Peso 210: 294,85 | 308,67 | 277,75 |

Número de ganaderías con descendientes: 1

Valoración genética:

| | | | |
|------------------|-------|-------------|------|
| Peso Nacimiento: | 1,787 | Fiabilidad: | 0,76 |
| Peso a 210 días: | 4,94 | Fiabilidad: | 0,67 |

Índices genéticos:

| | | | | |
|---------------------------|--------|-------------------------|--------|-----------------------------------|
| Facilidad de parto: | 94,97 | Desarrollo Muscular: | 102,71 | Índice de Aptitud Cárnica: |
| Potencial de Crecimiento: | 102,01 | Desarrollo Esquelético: | 107,42 | 102,60 |

Datos del Semental:

| | | | |
|-----------------------------------|------------------------------|---------|----------|
| Identificación: 1827162384 | Total: | Machos: | Hembras: |
| Nombre: HARRISON | Descendientes: 51 | 23 | 28 |
| Padre: 7121728168 | Media Peso Nacimiento: 47,55 | 47,70 | 47,43 |
| Madre: 1824577767 | Media Peso 210: 288,05 | 317,42 | 263,92 |

Número de ganaderías con descendientes: 1

Valoración genética:

| | | | |
|------------------|-------|-------------|------|
| Peso Nacimiento: | 2,808 | Fiabilidad: | 0,72 |
| Peso a 210 días: | 18,56 | Fiabilidad: | 0,67 |

Índices genéticos:

| | | | | |
|---------------------------|--------|-------------------------|--------|-----------------------------------|
| Facilidad de parto: | 92,09 | Desarrollo Muscular: | 114,00 | Índice de Aptitud Cárnica: |
| Potencial de Crecimiento: | 107,54 | Desarrollo Esquelético: | 105,69 | 107,56 |

Datos del Semental:

| | | | |
|-------------------------------|------------------------------|---------|----------|
| Identificación: GD1516 | Total: | Machos: | Hembras: |
| Nombre: HECTOR | Descendientes: 16 | 5 | 11 |
| Padre: 7916720488 | Media Peso Nacimiento: 49,56 | 55,20 | 47,00 |
| Madre: GD0926 | Media Peso 210: 371,16 | 434,75 | 342,26 |

Número de ganaderías con descendientes: 1

Valoración genética:

| | | | |
|------------------|-------|-------------|------|
| Peso Nacimiento: | 4,558 | Fiabilidad: | 0,64 |
| Peso a 210 días: | 63,41 | Fiabilidad: | 0,61 |

Índices genéticos:

| | | | | |
|---------------------------|--------|-------------------------|--------|-----------------------------------|
| Facilidad de parto: | 87,16 | Desarrollo Muscular: | 115,96 | Índice de Aptitud Cárnica: |
| Potencial de Crecimiento: | 125,76 | Desarrollo Esquelético: | 119,73 | 117,76 |

Datos del Semental:

| | | | |
|-----------------------------------|------------------------|---------|----------|
| Identificación: 5811112678 | Total: | Machos: | Hembras: |
| Nombre: HERACLES | Descendientes: | 4 | 8 |
| Padre: 7121459715 | Media Peso Nacimiento: | 51,25 | 51,75 |
| Madre: 5812308149 | Media Peso 210: | 254,98 | 266,62 |

Número de ganaderías con descendientes: 2

Valoración genética:

| | | | |
|------------------|-------|-------------|------|
| Peso Nacimiento: | 6,963 | Fiabilidad: | 0,48 |
| Peso a 210 días: | 12,15 | Fiabilidad: | 0,44 |

Índices genéticos:

| | | | | |
|---------------------------|--------|-------------------------|--------|-----------------------------------|
| Facilidad de parto: | 80,39 | Desarrollo Muscular: | 109,80 | Índice de Aptitud Cárnica: |
| Potencial de Crecimiento: | 104,94 | Desarrollo Esquelético: | 105,47 | 104,05 |

Datos del Semental:

| | | | |
|-----------------------------------|------------------------|---------|----------|
| Identificación: 1827072288 | Total: | Machos: | Hembras: |
| Nombre: HERACLES | Descendientes: | 10 | 9 |
| Padre: 5813910518 | Media Peso Nacimiento: | 50,80 | 49,11 |
| Madre: 1823385555 | Media Peso 210: | 301,65 | 288,88 |

Número de ganaderías con descendientes: 1

Valoración genética:

| | | | |
|------------------|-------|-------------|------|
| Peso Nacimiento: | 1,504 | Fiabilidad: | 0,52 |
| Peso a 210 días: | 24,70 | Fiabilidad: | 0,44 |

Índices genéticos:

| | | | | |
|---------------------------|--------|-------------------------|--------|-----------------------------------|
| Facilidad de parto: | 95,76 | Desarrollo Muscular: | 106,25 | Índice de Aptitud Cárnica: |
| Potencial de Crecimiento: | 110,03 | Desarrollo Esquelético: | 111,69 | 107,80 |

Datos del Semental:

| | | | |
|-------------------------------|------------------------|---------|----------|
| Identificación: RH1506 | Total: | Machos: | Hembras: |
| Nombre: HERACLES | Descendientes: | 30 | 17 |
| Padre: | Media Peso Nacimiento: | 42,47 | 41,35 |
| Madre: | Media Peso 210: | 333,08 | 345,13 |

Número de ganaderías con descendientes: 3

Valoración genética:

| | | | |
|------------------|-------|-------------|------|
| Peso Nacimiento: | -1,87 | Fiabilidad: | 0,61 |
| Peso a 210 días: | 19,91 | Fiabilidad: | 0,52 |

Índices genéticos:

| | | | | |
|---------------------------|--------|-------------------------|--------|-----------------------------------|
| Facilidad de parto: | 105,27 | Desarrollo Muscular: | 107,85 | Índice de Aptitud Cárnica: |
| Potencial de Crecimiento: | 108,09 | Desarrollo Esquelético: | 115,49 | 109,22 |

Datos del Semental:

| | | | |
|-------------------------------|------------------------|---------|----------|
| Identificación: JO1502 | Total: | Machos: | Hembras: |
| Nombre: HERMES | Descendientes: | 11 | 9 |
| Padre: 7916720488 | Media Peso Nacimiento: | 43,73 | 40,67 |
| Madre: JO1108 | Media Peso 210: | 364,90 | 329,26 |

Número de ganaderías con descendientes: 1

Valoración genética:

| | | | |
|------------------|-------|-------------|------|
| Peso Nacimiento: | 1,689 | Fiabilidad: | 0,61 |
| Peso a 210 días: | 14,31 | Fiabilidad: | 0,56 |

Índices genéticos:

| | | | | |
|---------------------------|--------|-------------------------|--------|-----------------------------------|
| Facilidad de parto: | 95,24 | Desarrollo Muscular: | 102,16 | Índice de Aptitud Cárnica: |
| Potencial de Crecimiento: | 105,81 | Desarrollo Esquelético: | 104,45 | 103,39 |

Datos del Semental:

| | | | |
|-------------------------------|------------------------|---------|----------|
| Identificación: FI1513 | Total: | Machos: | Hembras: |
| Nombre: HERNANI | Descendientes: | 9 | 15 |
| Padre: 6412230002 | Media Peso Nacimiento: | 50,11 | 44,47 |
| Madre: FI0836 | Media Peso 210: | 334,50 | 339,58 |

Número de ganaderías con descendientes: 2

Valoración genética:

| | | | |
|------------------|-------|-------------|------|
| Peso Nacimiento: | ,889 | Fiabilidad: | 0,67 |
| Peso a 210 días: | 15,90 | Fiabilidad: | 0,58 |

Índices genéticos:

| | | | | |
|---------------------------|--------|-------------------------|--------|-----------------------------------|
| Facilidad de parto: | 97,50 | Desarrollo Muscular: | 104,20 | Índice de Aptitud Cárnica: |
| Potencial de Crecimiento: | 106,46 | Desarrollo Esquelético: | 104,05 | 104,40 |

Datos del Semental:

| | | | |
|-------------------------------|------------------------|---------|----------|
| Identificación: FX1541 | Total: | Machos: | Hembras: |
| Nombre: HERODES | Descendientes: | 19 | 11 |
| Padre: 5811506344 | Media Peso Nacimiento: | 42,26 | 39,91 |
| Madre: 2006640-CE | Media Peso 210: | 343,40 | 279,24 |

Número de ganaderías con descendientes: 1

Valoración genética:

| | | | |
|------------------|-------|-------------|------|
| Peso Nacimiento: | -,929 | Fiabilidad: | 0,59 |
| Peso a 210 días: | 10,01 | Fiabilidad: | 0,55 |

Índices genéticos:

| | | | | |
|---------------------------|--------|-------------------------|--------|-----------------------------------|
| Facilidad de parto: | 102,62 | Desarrollo Muscular: | 116,35 | Índice de Aptitud Cárnica: |
| Potencial de Crecimiento: | 104,07 | Desarrollo Esquelético: | 105,85 | 107,96 |

Datos del Semental:

| | | | | | |
|------------------------|----------|------------------------|---------|----------|--------|
| Identificación: | AR1505 | Total: | Machos: | Hembras: | |
| Nombre: | HERRASTI | Descendientes: | 13 | 8 | 5 |
| Padre: | AR1112 | Media Peso Nacimiento: | 44,08 | 44,50 | 43,40 |
| Madre: | AR0802 | Media Peso 210: | 283,53 | 297,23 | 261,61 |

Número de ganaderías con descendientes: 2

Valoración genética:

| | | | |
|------------------|-------|-------------|------|
| Peso Nacimiento: | 1,868 | Fiabilidad: | 0,44 |
| Peso a 210 días: | 0,05 | Fiabilidad: | 0,35 |

Índices genéticos:

| | | | | |
|---------------------------|--------|-------------------------|--------|-----------------------------------|
| Facilidad de parto: | 94,74 | Desarrollo Muscular: | 106,56 | Índice de Aptitud Cárnica: |
| Potencial de Crecimiento: | 100,02 | Desarrollo Esquelético: | 107,27 | 102,91 |

Datos del Semental:

| | | | | | |
|------------------------|------------|------------------------|---------|----------|--------|
| Identificación: | 5812312308 | Total: | Machos: | Hembras: | |
| Nombre: | HERTZ | Descendientes: | 24 | 15 | 9 |
| Padre: | 5813110510 | Media Peso Nacimiento: | 45,50 | 46,67 | 43,56 |
| Madre: | 5811109076 | Media Peso 210: | 323,90 | 354,24 | 273,34 |

Número de ganaderías con descendientes: 2

Valoración genética:

| | | | |
|------------------|-------|-------------|------|
| Peso Nacimiento: | 1,962 | Fiabilidad: | 0,52 |
| Peso a 210 días: | 28,29 | Fiabilidad: | 0,46 |

Índices genéticos:

| | | | | |
|---------------------------|--------|-------------------------|--------|-----------------------------------|
| Facilidad de parto: | 94,47 | Desarrollo Muscular: | 113,75 | Índice de Aptitud Cárnica: |
| Potencial de Crecimiento: | 111,49 | Desarrollo Esquelético: | 117,73 | 111,71 |

Datos del Semental:

| | | | | | |
|------------------------|------------|------------------------|---------|----------|--------|
| Identificación: | WW1512 | Total: | Machos: | Hembras: | |
| Nombre: | HIGHLANDER | Descendientes: | 13 | 5 | 8 |
| Padre: | GD1215 | Media Peso Nacimiento: | 46,85 | 48,40 | 45,88 |
| Madre: | GD1228 | Media Peso 210: | 343,07 | 395,38 | 310,37 |

Número de ganaderías con descendientes: 1

Valoración genética:

| | | | |
|------------------|-------|-------------|------|
| Peso Nacimiento: | 3,763 | Fiabilidad: | 0,56 |
| Peso a 210 días: | 26,25 | Fiabilidad: | 0,52 |

Índices genéticos:

| | | | | |
|---------------------------|--------|-------------------------|--------|-----------------------------------|
| Facilidad de parto: | 89,40 | Desarrollo Muscular: | 109,71 | Índice de Aptitud Cárnica: |
| Potencial de Crecimiento: | 110,66 | Desarrollo Esquelético: | 108,27 | 107,77 |

Datos del Semental:

| | | | | | |
|------------------------|------------|------------------------|---------|----------|--------|
| Identificación: | GD1515 | Total: | Machos: | Hembras: | |
| Nombre: | HIMALAYA | Descendientes: | 20 | 13 | 7 |
| Padre: | 7916720488 | Media Peso Nacimiento: | 44,00 | 44,23 | 43,57 |
| Madre: | 625-GD | Media Peso 210: | 299,30 | 315,58 | 269,06 |

Número de ganaderías con descendientes: 1

Valoración genética:

| | | | |
|------------------|-------|-------------|------|
| Peso Nacimiento: | 1,101 | Fiabilidad: | 0,38 |
| Peso a 210 días: | 36,03 | Fiabilidad: | 0,36 |

Índices genéticos:

| | | | | |
|---------------------------|--------|-------------------------|--------|-----------------------------------|
| Facilidad de parto: | 96,90 | Desarrollo Muscular: | 111,15 | Índice de Aptitud Cárnica: |
| Potencial de Crecimiento: | 114,64 | Desarrollo Esquelético: | 108,40 | 110,57 |

Datos del Semental:

| | | | | | |
|------------------------|------------|------------------------|---------|----------|--------|
| Identificación: | AR1507 | Total: | Machos: | Hembras: | |
| Nombre: | HIROSHIMA | Descendientes: | 22 | 10 | 12 |
| Padre: | AR1003 | Media Peso Nacimiento: | 45,14 | 44,70 | 45,50 |
| Madre: | 8504242948 | Media Peso 210: | 308,45 | 324,95 | 294,70 |

Número de ganaderías con descendientes: 2

Valoración genética:

| | | | |
|------------------|-------|-------------|------|
| Peso Nacimiento: | 2,044 | Fiabilidad: | 0,48 |
| Peso a 210 días: | 19,67 | Fiabilidad: | 0,38 |

Índices genéticos:

| | | | | |
|---------------------------|--------|-------------------------|--------|-----------------------------------|
| Facilidad de parto: | 94,24 | Desarrollo Muscular: | 105,36 | Índice de Aptitud Cárnica: |
| Potencial de Crecimiento: | 107,99 | Desarrollo Esquelético: | 101,53 | 104,54 |

Datos del Semental:

| | | | | | |
|------------------------|------------|------------------------|---------|----------|--------|
| Identificación: | RE1527 | Total: | Machos: | Hembras: | |
| Nombre: | HOMELLOT | Descendientes: | 11 | 8 | 3 |
| Padre: | 8935243530 | Media Peso Nacimiento: | 46,91 | 47,88 | 44,33 |
| Madre: | RE0831 | Media Peso 210: | 285,15 | 283,71 | 289,00 |

Número de ganaderías con descendientes: 1

Valoración genética:

| | | | |
|------------------|--------|-------------|------|
| Peso Nacimiento: | -1,521 | Fiabilidad: | 0,44 |
| Peso a 210 días: | 4,68 | Fiabilidad: | 0,36 |

Índices genéticos:

| | | | | |
|---------------------------|--------|-------------------------|--------|-----------------------------------|
| Facilidad de parto: | 104,28 | Desarrollo Muscular: | 102,73 | Índice de Aptitud Cárnica: |
| Potencial de Crecimiento: | 101,90 | Desarrollo Esquelético: | 105,98 | 103,20 |

Datos del Semental:

| | | | | |
|-----------------------------------|------------------------|---------|----------|--------|
| Identificación: 2312772561 | Total: | Machos: | Hembras: | |
| Nombre: HOUXBLANC | Descendientes: | 35 | 26 | 9 |
| Padre: 312487536 | Media Peso Nacimiento: | 40,23 | 40,50 | 39,44 |
| Madre: 2351104038 | Media Peso 210: | 317,73 | 331,11 | 279,09 |

Número de ganaderías con descendientes: 1

Valoración genética:

| | | | |
|------------------|-------|-------------|------|
| Peso Nacimiento: | ,047 | Fiabilidad: | 0,48 |
| Peso a 210 días: | 15,87 | Fiabilidad: | 0,45 |

Índices genéticos:

| | | | | |
|---------------------------|--------|-------------------------|-------|-----------------------------------|
| Facilidad de parto: | 99,87 | Desarrollo Muscular: | 95,62 | Índice de Aptitud Cárnica: |
| Potencial de Crecimiento: | 106,44 | Desarrollo Esquelético: | 94,53 | 100,16 |

Datos del Semental:

| | | | | |
|-------------------------------|------------------------|---------|----------|--------|
| Identificación: OC1502 | Total: | Machos: | Hembras: | |
| Nombre: HUGO | Descendientes: | 23 | 12 | 11 |
| Padre: | Media Peso Nacimiento: | 41,70 | 42,00 | 41,36 |
| Madre: | Media Peso 210: | 366,67 | 377,34 | 355,03 |

Número de ganaderías con descendientes: 3

Valoración genética:

| | | | |
|------------------|--------|-------------|------|
| Peso Nacimiento: | -1,868 | Fiabilidad: | 0,58 |
| Peso a 210 días: | 59,28 | Fiabilidad: | 0,50 |

Índices genéticos:

| | | | | |
|---------------------------|--------|-------------------------|--------|-----------------------------------|
| Facilidad de parto: | 105,26 | Desarrollo Muscular: | 110,51 | Índice de Aptitud Cárnica: |
| Potencial de Crecimiento: | 124,08 | Desarrollo Esquelético: | 109,05 | 115,12 |

Datos del Semental:

| | | | | |
|--------------------------------|------------------------|---------|----------|--------|
| Identificación: TE15030 | Total: | Machos: | Hembras: | |
| Nombre: HULK | Descendientes: | 39 | 18 | 21 |
| Padre: GD1118 | Media Peso Nacimiento: | 39,97 | 41,35 | 38,86 |
| Madre: TE10029 | Media Peso 210: | 310,74 | 340,22 | 286,87 |

Número de ganaderías con descendientes: 1

Valoración genética:

| | | | |
|------------------|-------|-------------|------|
| Peso Nacimiento: | -,303 | Fiabilidad: | 0,52 |
| Peso a 210 días: | 1,70 | Fiabilidad: | 0,48 |

Índices genéticos:

| | | | | |
|---------------------------|--------|-------------------------|--------|-----------------------------------|
| Facilidad de parto: | 100,85 | Desarrollo Muscular: | 108,71 | Índice de Aptitud Cárnica: |
| Potencial de Crecimiento: | 100,69 | Desarrollo Esquelético: | 110,98 | 105,17 |

Datos del Semental:

| | | | | |
|-------------------------------|------------------------|---------|----------|--------|
| Identificación: FX1520 | Total: | Machos: | Hembras: | |
| Nombre: HUMILDE | Descendientes: | 29 | 17 | 12 |
| Padre: 115-RE | Media Peso Nacimiento: | 40,38 | 41,47 | 38,83 |
| Madre: CE0712 | Media Peso 210: | 318,64 | 337,27 | 292,24 |

Número de ganaderías con descendientes: 4

Valoración genética:

| | | | |
|------------------|--------|-------------|------|
| Peso Nacimiento: | -1,838 | Fiabilidad: | 0,58 |
| Peso a 210 días: | 13,28 | Fiabilidad: | 0,52 |

Índices genéticos:

| | | | | |
|---------------------------|--------|-------------------------|--------|-----------------------------------|
| Facilidad de parto: | 105,18 | Desarrollo Muscular: | 104,76 | Índice de Aptitud Cárnica: |
| Potencial de Crecimiento: | 105,40 | Desarrollo Esquelético: | 108,40 | 105,78 |

Datos del Semental:

| | | | | |
|-------------------------------|------------------------|---------|----------|--------|
| Identificación: OC1510 | Total: | Machos: | Hembras: | |
| Nombre: HURACAN | Descendientes: | 22 | 11 | 11 |
| Padre: 8900452257 | Media Peso Nacimiento: | 47,23 | 48,36 | 46,09 |
| Madre: OC1116 | Media Peso 210: | 236,72 | 241,16 | 232,29 |

Número de ganaderías con descendientes: 1

Valoración genética:

| | | | |
|------------------|--------|-------------|------|
| Peso Nacimiento: | -3,372 | Fiabilidad: | 0,58 |
| Peso a 210 días: | 8,78 | Fiabilidad: | 0,49 |

Índices genéticos:

| | | | | |
|---------------------------|--------|-------------------------|--------|-----------------------------------|
| Facilidad de parto: | 109,50 | Desarrollo Muscular: | 112,04 | Índice de Aptitud Cárnica: |
| Potencial de Crecimiento: | 103,57 | Desarrollo Esquelético: | 111,93 | 108,37 |

Datos del Semental:

| | | | | |
|-----------------------------------|------------------------|---------|----------|--------|
| Identificación: 5893104073 | Total: | Machos: | Hembras: | |
| Nombre: INGENIEUX | Descendientes: | 71 | 44 | 27 |
| Padre: 8991100066 | Media Peso Nacimiento: | 44,54 | 46,50 | 41,33 |
| Madre: 5887116250 | Media Peso 210: | 275,48 | 296,30 | 241,56 |

Número de ganaderías con descendientes: 4

Valoración genética:

| | | | |
|------------------|-------|-------------|------|
| Peso Nacimiento: | -,367 | Fiabilidad: | 0,90 |
| Peso a 210 días: | 3,77 | Fiabilidad: | 0,86 |

Índices genéticos:

| | | | | |
|---------------------------|--------|-------------------------|--------|-----------------------------------|
| Facilidad de parto: | 101,03 | Desarrollo Muscular: | 103,76 | Índice de Aptitud Cárnica: |
| Potencial de Crecimiento: | 101,53 | Desarrollo Esquelético: | 104,25 | 102,70 |

Datos del Semental:

| | | | | |
|-----------------------------------|------------------------|---------|----------|--------|
| Identificación: 7911161951 | Total: | Machos: | Hembras: | |
| Nombre: INSPECTEUR | Descendientes: | 15 | 7 | 8 |
| Padre: 5813108517 | Media Peso Nacimiento: | 45,50 | 48,17 | 43,50 |
| Madre: 7911160836 | Media Peso 210: | 307,85 | 333,83 | 288,37 |

Número de ganaderías con descendientes: 2

Valoración genética:

| | | | |
|------------------|--------|-------------|------|
| Peso Nacimiento: | -2,084 | Fiabilidad: | 0,42 |
| Peso a 210 días: | 18,15 | Fiabilidad: | 0,38 |

Índices genéticos:

| | | | | |
|---------------------------|--------|-------------------------|--------|-----------------------------------|
| Facilidad de parto: | 105,87 | Desarrollo Muscular: | 111,13 | Índice de Aptitud Cárnica: |
| Potencial de Crecimiento: | 107,37 | Desarrollo Esquelético: | 115,89 | 110,05 |

Datos del Semental:

| | | | | |
|-------------------------------|------------------------|---------|----------|--------|
| Identificación: HL1601 | Total: | Machos: | Hembras: | |
| Nombre: INVENCIBLE | Descendientes: | 13 | 6 | 7 |
| Padre: 7121660678 | Media Peso Nacimiento: | 37,69 | 40,67 | 35,14 |
| Madre: HL1301 | Media Peso 210: | 366,58 | 359,70 | 372,47 |

Número de ganaderías con descendientes: 2

Valoración genética:

| | | | |
|------------------|--------|-------------|------|
| Peso Nacimiento: | -1,032 | Fiabilidad: | 0,37 |
| Peso a 210 días: | 10,02 | Fiabilidad: | 0,30 |

Índices genéticos:

| | | | | |
|---------------------------|--------|-------------------------|-------|-----------------------------------|
| Facilidad de parto: | 102,91 | Desarrollo Muscular: | 95,75 | Índice de Aptitud Cárnica: |
| Potencial de Crecimiento: | 104,07 | Desarrollo Esquelético: | 93,87 | 99,42 |

Datos del Semental:

| | | | | |
|-----------------------------------|------------------------|---------|----------|--------|
| Identificación: 8900452317 | Total: | Machos: | Hembras: | |
| Nombre: IRUN RS | Descendientes: | 10 | 4 | 6 |
| Padre: 5812404178 | Media Peso Nacimiento: | 42,70 | 44,50 | 41,50 |
| Madre: 8900459223 | Media Peso 210: | 211,52 | 210,12 | 212,45 |

Número de ganaderías con descendientes: 1

Valoración genética:

| | | | |
|------------------|-------|-------------|------|
| Peso Nacimiento: | -,226 | Fiabilidad: | 0,44 |
| Peso a 210 días: | 16,88 | Fiabilidad: | 0,40 |

Índices genéticos:

| | | | | |
|---------------------------|--------|-------------------------|--------|-----------------------------------|
| Facilidad de parto: | 100,64 | Desarrollo Muscular: | 110,00 | Índice de Aptitud Cárnica: |
| Potencial de Crecimiento: | 106,86 | Desarrollo Esquelético: | 102,64 | 106,33 |

Datos del Semental:

| | | | | | |
|------------------------|------------|------------------------|---------|----------|--------|
| Identificación: | 8900452312 | Total: | Machos: | Hembras: | |
| Nombre: | ISAAC | Descendientes: | 26 | 17 | 9 |
| Padre: | 5812404178 | Media Peso Nacimiento: | 42,69 | 43,82 | 40,56 |
| Madre: | 8900451696 | Media Peso 210: | 346,28 | 349,09 | 340,99 |

Número de ganaderías con descendientes: 1

Valoración genética:

| | | | |
|------------------|-------|-------------|------|
| Peso Nacimiento: | 2,06 | Fiabilidad: | 0,61 |
| Peso a 210 días: | 55,91 | Fiabilidad: | 0,58 |

Índices genéticos:

| | | | | |
|---------------------------|--------|-------------------------|--------|-----------------------------------|
| Facilidad de parto: | 94,20 | Desarrollo Muscular: | 112,56 | Índice de Aptitud Cárnica: |
| Potencial de Crecimiento: | 122,71 | Desarrollo Esquelético: | 119,36 | 116,15 |

Datos del Semental:

| | | | | | |
|------------------------|------------|------------------------|---------|----------|--------|
| Identificación: | OC1601 | Total: | Machos: | Hembras: | |
| Nombre: | ISCO | Descendientes: | 10 | 5 | 5 |
| Padre: | 8900452257 | Media Peso Nacimiento: | 41,70 | 41,80 | 41,60 |
| Madre: | 2006603-JM | Media Peso 210: | 366,91 | 400,15 | 333,67 |

Número de ganaderías con descendientes: 2

Valoración genética:

| | | | |
|------------------|--------|-------------|------|
| Peso Nacimiento: | -5,579 | Fiabilidad: | 0,59 |
| Peso a 210 días: | 17,76 | Fiabilidad: | 0,55 |

Índices genéticos:

| | | | | |
|---------------------------|--------|-------------------------|--------|-----------------------------------|
| Facilidad de parto: | 115,72 | Desarrollo Muscular: | 108,80 | Índice de Aptitud Cárnica: |
| Potencial de Crecimiento: | 107,21 | Desarrollo Esquelético: | 105,80 | 108,26 |

Datos del Semental:

| | | | | | |
|------------------------|------------|------------------------|---------|----------|--------|
| Identificación: | 5811813255 | Total: | Machos: | Hembras: | |
| Nombre: | ISHTAR | Descendientes: | 14 | 3 | 11 |
| Padre: | | Media Peso Nacimiento: | 47,93 | 54,00 | 46,27 |
| Madre: | | Media Peso 210: | 290,57 | 326,71 | 280,71 |

Número de ganaderías con descendientes: 2

Valoración genética:

| | | | |
|------------------|-------|-------------|------|
| Peso Nacimiento: | -,188 | Fiabilidad: | 0,32 |
| Peso a 210 días: | 0,57 | Fiabilidad: | 0,24 |

Índices genéticos:

| | | | | |
|---------------------------|--------|-------------------------|--------|-----------------------------------|
| Facilidad de parto: | 100,53 | Desarrollo Muscular: | 105,55 | Índice de Aptitud Cárnica: |
| Potencial de Crecimiento: | 100,23 | Desarrollo Esquelético: | 108,53 | 103,52 |

Datos del Semental:

| | | | | | |
|------------------------|-----------|------------------------|---------|----------|--------|
| Identificación: | 314953707 | Total: | Machos: | Hembras: | |
| Nombre: | IVANOV | Descendientes: | 13 | 4 | 9 |
| Padre: | 313750136 | Media Peso Nacimiento: | 50,77 | 50,50 | 50,89 |
| Madre: | 312226899 | Media Peso 210: | 311,60 | 331,02 | 302,96 |

Número de ganaderías con descendientes: 1

Valoración genética:

| | | | |
|------------------|--------|-------------|------|
| Peso Nacimiento: | 1,913 | Fiabilidad: | 0,44 |
| Peso a 210 días: | -27,17 | Fiabilidad: | 0,38 |

Índices genéticos:

| | | | | |
|---------------------------|-------|-------------------------|--------|-----------------------------------|
| Facilidad de parto: | 94,61 | Desarrollo Muscular: | 101,31 | Índice de Aptitud Cárnica: |
| Potencial de Crecimiento: | 88,96 | Desarrollo Esquelético: | 96,69 | 94,78 |

Datos del Semental:

| | | | | | |
|------------------------|------------|------------------------|---------|----------|--------|
| Identificación: | 8533353822 | Total: | Machos: | Hembras: | |
| Nombre: | JACKSON | Descendientes: | 61 | 31 | 30 |
| Padre: | 1827131050 | Media Peso Nacimiento: | 47,70 | 49,52 | 45,83 |
| Madre: | 8533352910 | Media Peso 210: | 296,60 | 308,86 | 283,95 |

Número de ganaderías con descendientes: 1

Valoración genética:

| | | | |
|------------------|-------|-------------|------|
| Peso Nacimiento: | 3,645 | Fiabilidad: | 0,56 |
| Peso a 210 días: | 19,64 | Fiabilidad: | 0,48 |

Índices genéticos:

| | | | | |
|---------------------------|--------|-------------------------|--------|-----------------------------------|
| Facilidad de parto: | 89,73 | Desarrollo Muscular: | 105,24 | Índice de Aptitud Cárnica: |
| Potencial de Crecimiento: | 107,98 | Desarrollo Esquelético: | 112,85 | 106,31 |

Datos del Semental:

| | | | | | |
|------------------------|------------|------------------------|---------|----------|--------|
| Identificación: | 3100115109 | Total: | Machos: | Hembras: | |
| Nombre: | JEN REVE | Descendientes: | 10 | 5 | 5 |
| Padre: | 6502730908 | Media Peso Nacimiento: | 41,30 | 42,80 | 39,80 |
| Madre: | 3150509288 | Media Peso 210: | 307,27 | 320,86 | 293,69 |

Número de ganaderías con descendientes: 1

Valoración genética:

| | | | |
|------------------|-------|-------------|------|
| Peso Nacimiento: | -2,75 | Fiabilidad: | 0,42 |
| Peso a 210 días: | 17,04 | Fiabilidad: | 0,38 |

Índices genéticos:

| | | | | |
|---------------------------|--------|-------------------------|--------|-----------------------------------|
| Facilidad de parto: | 107,75 | Desarrollo Muscular: | 106,36 | Índice de Aptitud Cárnica: |
| Potencial de Crecimiento: | 106,92 | Desarrollo Esquelético: | 101,84 | 105,82 |

Datos del Semental:

| | | | | |
|-----------------------------------|------------------------|---------|----------|--------|
| Identificación: 8935244578 | Total: | Machos: | Hembras: | |
| Nombre: JERICHO | Descendientes: | 43 | 22 | 21 |
| Padre: 7186114315 | Media Peso Nacimiento: | 46,93 | 48,35 | 45,57 |
| Madre: 8987100020 | Media Peso 210: | 333,87 | 367,94 | 301,43 |

Número de ganaderías con descendientes: 4

Valoración genética:

| | | | |
|------------------|-------|-------------|------|
| Peso Nacimiento: | 2,569 | Fiabilidad: | 0,66 |
| Peso a 210 días: | 7,07 | Fiabilidad: | 0,59 |

Índices genéticos:

| | | | | |
|---------------------------|--------|-------------------------|--------|-----------------------------------|
| Facilidad de parto: | 92,76 | Desarrollo Muscular: | 101,73 | Índice de Aptitud Cárnica: |
| Potencial de Crecimiento: | 102,87 | Desarrollo Esquelético: | 102,95 | 101,53 |

Datos del Semental:

| | | | | |
|-----------------------------------|------------------------|---------|----------|--------|
| Identificación: 8594102027 | Total: | Machos: | Hembras: | |
| Nombre: JOCRISSE | Descendientes: | 13 | 6 | 7 |
| Padre: 8583102549 | Media Peso Nacimiento: | 44,08 | 46,83 | 41,71 |
| Madre: 8578100765 | Media Peso 210: | 312,38 | 326,33 | 300,43 |

Número de ganaderías con descendientes: 3

Valoración genética:

| | | | |
|------------------|-------|-------------|------|
| Peso Nacimiento: | -,386 | Fiabilidad: | 0,50 |
| Peso a 210 días: | 28,58 | Fiabilidad: | 0,44 |

Índices genéticos:

| | | | | |
|---------------------------|--------|-------------------------|--------|-----------------------------------|
| Facilidad de parto: | 101,09 | Desarrollo Muscular: | 99,53 | Índice de Aptitud Cárnica: |
| Potencial de Crecimiento: | 111,61 | Desarrollo Esquelético: | 104,75 | 105,56 |

Datos del Semental:

| | | | | |
|-----------------------------------|------------------------|---------|----------|--------|
| Identificación: 8894104162 | Total: | Machos: | Hembras: | |
| Nombre: JUMPER | Descendientes: | 63 | 36 | 27 |
| Padre: 7187110011 | Media Peso Nacimiento: | 46,76 | 47,61 | 45,63 |
| Madre: 4580102372 | Media Peso 210: | 291,86 | 310,72 | 266,70 |

Número de ganaderías con descendientes: 12

Valoración genética:

| | | | |
|------------------|-------|-------------|------|
| Peso Nacimiento: | 2,088 | Fiabilidad: | 0,85 |
| Peso a 210 días: | 1,77 | Fiabilidad: | 0,81 |

Índices genéticos:

| | | | | |
|---------------------------|--------|-------------------------|--------|-----------------------------------|
| Facilidad de parto: | 94,12 | Desarrollo Muscular: | 104,15 | Índice de Aptitud Cárnica: |
| Potencial de Crecimiento: | 100,72 | Desarrollo Esquelético: | 98,38 | 100,62 |

Datos del Semental:

| | | | | | |
|------------------------|------------|------------------------|---------|----------|--------|
| Identificación: | 8521995307 | Total: | Machos: | Hembras: | |
| Nombre: | JUMPER | Descendientes: | 19 | 12 | 7 |
| Padre: | 8996107061 | Media Peso Nacimiento: | 50,63 | 51,42 | 49,29 |
| Madre: | 8521994450 | Media Peso 210: | 296,09 | 285,91 | 313,53 |

Número de ganaderías con descendientes: 1

Valoración genética:

| | | | |
|------------------|-------|-------------|------|
| Peso Nacimiento: | 1,248 | Fiabilidad: | 0,58 |
| Peso a 210 días: | 6,74 | Fiabilidad: | 0,52 |

Índices genéticos:

| | | | | |
|---------------------------|--------|-------------------------|--------|-----------------------------------|
| Facilidad de parto: | 96,48 | Desarrollo Muscular: | 109,85 | Índice de Aptitud Cárnica: |
| Potencial de Crecimiento: | 102,74 | Desarrollo Esquelético: | 108,58 | 105,42 |

Datos del Semental:

| | | | | | |
|------------------------|------------|------------------------|---------|----------|--------|
| Identificación: | 5810914803 | Total: | Machos: | Hembras: | |
| Nombre: | JUPITER | Descendientes: | 49 | 24 | 25 |
| Padre: | 7121639364 | Media Peso Nacimiento: | 45,43 | 48,36 | 42,84 |
| Madre: | 5810602776 | Media Peso 210: | 294,36 | 322,22 | 269,84 |

Número de ganaderías con descendientes: 1

Valoración genética:

| | | | |
|------------------|------|-------------|------|
| Peso Nacimiento: | ,892 | Fiabilidad: | 0,67 |
| Peso a 210 días: | 8,40 | Fiabilidad: | 0,62 |

Índices genéticos:

| | | | | |
|---------------------------|--------|-------------------------|--------|-----------------------------------|
| Facilidad de parto: | 97,49 | Desarrollo Muscular: | 109,96 | Índice de Aptitud Cárnica: |
| Potencial de Crecimiento: | 103,41 | Desarrollo Esquelético: | 111,67 | 106,44 |

Datos del Semental:

| | | | | | |
|------------------------|------------|------------------------|---------|----------|--------|
| Identificación: | 5811114405 | Total: | Machos: | Hembras: | |
| Nombre: | JURA | Descendientes: | 27 | 13 | 14 |
| Padre: | 5816911092 | Media Peso Nacimiento: | 44,88 | 47,50 | 42,64 |
| Madre: | 5814611912 | Media Peso 210: | 306,90 | 359,74 | 261,60 |

Número de ganaderías con descendientes: 1

Valoración genética:

| | | | |
|------------------|-------|-------------|------|
| Peso Nacimiento: | ,602 | Fiabilidad: | 0,61 |
| Peso a 210 días: | 15,65 | Fiabilidad: | 0,52 |

Índices genéticos:

| | | | | |
|---------------------------|--------|-------------------------|--------|-----------------------------------|
| Facilidad de parto: | 98,30 | Desarrollo Muscular: | 103,42 | Índice de Aptitud Cárnica: |
| Potencial de Crecimiento: | 106,36 | Desarrollo Esquelético: | 110,20 | 105,44 |

Datos del Semental:

| | | | | | |
|------------------------|------------|------------------------|---------|----------|--------|
| Identificación: | 8900455272 | Total: | Machos: | Hembras: | |
| Nombre: | LANDROVER | Descendientes: | 42 | 25 | 17 |
| Padre: | 5812212925 | Media Peso Nacimiento: | 46,24 | 46,54 | 45,82 |
| Madre: | 8900454090 | Media Peso 210: | 339,36 | 356,02 | 315,84 |

Número de ganaderías con descendientes: 2

Valoración genética:

| | | | |
|------------------|-------|-------------|------|
| Peso Nacimiento: | -,735 | Fiabilidad: | 0,52 |
| Peso a 210 días: | 14,69 | Fiabilidad: | 0,41 |

Índices genéticos:

| | | | | |
|---------------------------|--------|-------------------------|--------|-----------------------------------|
| Facilidad de parto: | 102,07 | Desarrollo Muscular: | 116,42 | Índice de Aptitud Cárnica: |
| Potencial de Crecimiento: | 105,97 | Desarrollo Esquelético: | 112,11 | 109,94 |

Datos del Semental:

| | | | | | |
|------------------------|------------|------------------------|---------|----------|--------|
| Identificación: | 7195122401 | Total: | Machos: | Hembras: | |
| Nombre: | LAUREL | Descendientes: | 58 | 27 | 31 |
| Padre: | 8587103951 | Media Peso Nacimiento: | 37,22 | 39,11 | 35,58 |
| Madre: | 7186127842 | Media Peso 210: | 278,30 | 289,90 | 268,19 |

Número de ganaderías con descendientes: 12

Valoración genética:

| | | | |
|------------------|--------|-------------|------|
| Peso Nacimiento: | -7,361 | Fiabilidad: | 0,83 |
| Peso a 210 días: | 4,14 | Fiabilidad: | 0,77 |

Índices genéticos:

| | | | | |
|---------------------------|--------|-------------------------|--------|-----------------------------------|
| Facilidad de parto: | 120,74 | Desarrollo Muscular: | 111,36 | Índice de Aptitud Cárnica: |
| Potencial de Crecimiento: | 101,68 | Desarrollo Esquelético: | 105,62 | 107,28 |

Datos del Semental:

| | | | | | |
|------------------------|------------|------------------------|---------|----------|--------|
| Identificación: | 5812915081 | Total: | Machos: | Hembras: | |
| Nombre: | LAZARE | Descendientes: | 12 | 3 | 9 |
| Padre: | 7121772621 | Media Peso Nacimiento: | 39,00 | 40,67 | 38,44 |
| Madre: | 5815507441 | Media Peso 210: | 310,94 | 351,92 | 297,29 |

Número de ganaderías con descendientes: 1

Valoración genética:

| | | | |
|------------------|--------|-------------|------|
| Peso Nacimiento: | -1,836 | Fiabilidad: | 0,26 |
| Peso a 210 días: | 1,36 | Fiabilidad: | 0,21 |

Índices genéticos:

| | | | | |
|---------------------------|--------|-------------------------|--------|-----------------------------------|
| Facilidad de parto: | 105,17 | Desarrollo Muscular: | 105,91 | Índice de Aptitud Cárnica: |
| Potencial de Crecimiento: | 100,55 | Desarrollo Esquelético: | 100,36 | 102,58 |

Datos del Semental:

| | | | | |
|-----------------------------------|------------------------|---------|----------|--------|
| Identificación: 5810415023 | Total: | Machos: | Hembras: | |
| Nombre: LINGO D OR | Descendientes: | 21 | 13 | 8 |
| Padre: 5811813237 | Media Peso Nacimiento: | 54,19 | 56,15 | 51,00 |
| Madre: 5810205501 | Media Peso 210: | 241,40 | 249,27 | 228,60 |

Número de ganaderías con descendientes: 1

Valoración genética:

| | | | |
|------------------|-------|-------------|------|
| Peso Nacimiento: | 3,639 | Fiabilidad: | 0,52 |
| Peso a 210 días: | 1,23 | Fiabilidad: | 0,40 |

Índices genéticos:

| | | | | |
|---------------------------|--------|-------------------------|--------|-----------------------------------|
| Facilidad de parto: | 89,75 | Desarrollo Muscular: | 106,51 | Índice de Aptitud Cárnica: |
| Potencial de Crecimiento: | 100,50 | Desarrollo Esquelético: | 112,51 | 103,63 |

Datos del Semental:

| | | | | |
|-----------------------------------|------------------------|---------|----------|--------|
| Identificación: 8996107061 | Total: | Machos: | Hembras: | |
| Nombre: MAJOR | Descendientes: | 52 | 33 | 19 |
| Padre: 7186114315 | Media Peso Nacimiento: | 50,12 | 51,64 | 47,47 |
| Madre: 8987100020 | Media Peso 210: | 311,27 | 321,15 | 294,11 |

Número de ganaderías con descendientes: 14

Valoración genética:

| | | | |
|------------------|-------|-------------|------|
| Peso Nacimiento: | 2,486 | Fiabilidad: | 0,86 |
| Peso a 210 días: | 6,57 | Fiabilidad: | 0,83 |

Índices genéticos:

| | | | | |
|---------------------------|--------|-------------------------|--------|-----------------------------------|
| Facilidad de parto: | 93,00 | Desarrollo Muscular: | 108,25 | Índice de Aptitud Cárnica: |
| Potencial de Crecimiento: | 102,67 | Desarrollo Esquelético: | 110,45 | 104,94 |

Datos del Semental:

| | | | | |
|-----------------------------------|------------------------|---------|----------|--------|
| Identificación: 7196103834 | Total: | Machos: | Hembras: | |
| Nombre: MEILLARD | Descendientes: | 62 | 37 | 25 |
| Padre: 1893105503 | Media Peso Nacimiento: | 48,65 | 50,65 | 45,68 |
| Madre: 7186113446 | Media Peso 210: | 331,20 | 336,87 | 322,81 |

Número de ganaderías con descendientes: 13

Valoración genética:

| | | | |
|------------------|-------|-------------|------|
| Peso Nacimiento: | 5,963 | Fiabilidad: | 0,85 |
| Peso a 210 días: | 45,05 | Fiabilidad: | 0,81 |

Índices genéticos:

| | | | | |
|---------------------------|--------|-------------------------|--------|-----------------------------------|
| Facilidad de parto: | 83,20 | Desarrollo Muscular: | 111,87 | Índice de Aptitud Cárnica: |
| Potencial de Crecimiento: | 118,30 | Desarrollo Esquelético: | 117,55 | 112,71 |

Datos del Semental:

| | | | |
|-----------------------------------|------------------------|---------|----------|
| Identificación: 6327793880 | Total: | Machos: | Hembras: |
| Nombre: NECESSAIRE | Descendientes: | 4 | 7 |
| Padre: 0388110618 | Media Peso Nacimiento: | 42,50 | 39,71 |
| Madre: 0394113841 | Media Peso 210: | 290,72 | 312,44 |

Número de ganaderías con descendientes: 3

Valoración genética:

| | | | |
|------------------|-------|-------------|------|
| Peso Nacimiento: | -,613 | Fiabilidad: | 0,46 |
| Peso a 210 días: | 5,75 | Fiabilidad: | 0,42 |

Índices genéticos:

| | | | | |
|---------------------------|--------|-------------------------|--------|-----------------------------------|
| Facilidad de parto: | 101,73 | Desarrollo Muscular: | 100,75 | Índice de Aptitud Cárnica: |
| Potencial de Crecimiento: | 102,34 | Desarrollo Esquelético: | 99,96 | 101,32 |

Datos del Semental:

| | | | |
|-----------------------------------|------------------------|---------|----------|
| Identificación: 5897170502 | Total: | Machos: | Hembras: |
| Nombre: NEVERS | Descendientes: | 5 | 7 |
| Padre: 7191126821 | Media Peso Nacimiento: | 56,80 | 47,71 |
| Madre: 5895144304 | Media Peso 210: | 289,80 | 269,71 |

Número de ganaderías con descendientes: 3

Valoración genética:

| | | | |
|------------------|-------|-------------|------|
| Peso Nacimiento: | 1,808 | Fiabilidad: | 0,55 |
| Peso a 210 días: | 17,29 | Fiabilidad: | 0,49 |

Índices genéticos:

| | | | | |
|---------------------------|--------|-------------------------|--------|-----------------------------------|
| Facilidad de parto: | 94,91 | Desarrollo Muscular: | 98,29 | Índice de Aptitud Cárnica: |
| Potencial de Crecimiento: | 107,03 | Desarrollo Esquelético: | 106,15 | 103,02 |

Datos del Semental:

| | | | |
|--------------------------------|------------------------|---------|----------|
| Identificación: 8042-RY | Total: | Machos: | Hembras: |
| Nombre: NOE | Descendientes: | 11 | 27 |
| Padre: 5893104073 | Media Peso Nacimiento: | 42,91 | 40,44 |
| Madre: 966-RY | Media Peso 210: | 288,82 | 278,67 |

Número de ganaderías con descendientes: 2

Valoración genética:

| | | | |
|------------------|--------|-------------|------|
| Peso Nacimiento: | -2,092 | Fiabilidad: | 0,77 |
| Peso a 210 días: | 6,76 | Fiabilidad: | 0,72 |

Índices genéticos:

| | | | | |
|---------------------------|--------|-------------------------|-------|-----------------------------------|
| Facilidad de parto: | 105,89 | Desarrollo Muscular: | 98,91 | Índice de Aptitud Cárnica: |
| Potencial de Crecimiento: | 102,75 | Desarrollo Esquelético: | 97,36 | 100,83 |

Datos del Semental:

| | | | | |
|-----------------------------------|------------------------|---------|----------|--------|
| Identificación: 7932500910 | Total: | Machos: | Hembras: | |
| Nombre: PADIRAC | Descendientes: | 18 | 10 | 8 |
| Padre: 5892104418 | Media Peso Nacimiento: | 48,28 | 47,70 | 49,00 |
| Madre: 6327319071 | Media Peso 210: | 277,95 | 298,47 | 252,30 |

Número de ganaderías con descendientes: 8

Valoración genética:

| | | | |
|------------------|-------|-------------|------|
| Peso Nacimiento: | 3,957 | Fiabilidad: | 0,58 |
| Peso a 210 días: | 11,47 | Fiabilidad: | 0,53 |

Índices genéticos:

| | | | | |
|---------------------------|--------|-------------------------|--------|-----------------------------------|
| Facilidad de parto: | 88,85 | Desarrollo Muscular: | 109,00 | Índice de Aptitud Cárnica: |
| Potencial de Crecimiento: | 104,66 | Desarrollo Esquelético: | 99,56 | 103,36 |

Datos del Semental:

| | | | | |
|-----------------------------------|------------------------|---------|----------|--------|
| Identificación: 8552394134 | Total: | Machos: | Hembras: | |
| Nombre: PINAY | Descendientes: | 20 | 14 | 6 |
| Padre: 1893102983 | Media Peso Nacimiento: | 41,10 | 42,14 | 38,67 |
| Madre: 8596100049 | Media Peso 210: | 306,05 | 319,00 | 275,83 |

Número de ganaderías con descendientes: 4

Valoración genética:

| | | | |
|------------------|-------|-------------|------|
| Peso Nacimiento: | -4,08 | Fiabilidad: | 0,61 |
| Peso a 210 días: | 23,32 | Fiabilidad: | 0,55 |

Índices genéticos:

| | | | | |
|---------------------------|--------|-------------------------|--------|-----------------------------------|
| Facilidad de parto: | 111,49 | Desarrollo Muscular: | 111,16 | Índice de Aptitud Cárnica: |
| Potencial de Crecimiento: | 109,48 | Desarrollo Esquelético: | 103,60 | 109,01 |

Datos del Semental:

| | | | | |
|--------------------------------|------------------------|---------|----------|--------|
| Identificación: 1181-RY | Total: | Machos: | Hembras: | |
| Nombre: QUEBRANTAOLAS | Descendientes: | 31 | 11 | 20 |
| Padre: 2/8113-RY | Media Peso Nacimiento: | 44,29 | 46,18 | 43,25 |
| Madre: 2037-RY | Media Peso 210: | 319,13 | 333,91 | 311,00 |

Número de ganaderías con descendientes: 8

Valoración genética:

| | | | |
|------------------|-------|-------------|------|
| Peso Nacimiento: | 3,723 | Fiabilidad: | 0,76 |
| Peso a 210 días: | 46,88 | Fiabilidad: | 0,64 |

Índices genéticos:

| | | | | |
|---------------------------|--------|-------------------------|--------|-----------------------------------|
| Facilidad de parto: | 89,51 | Desarrollo Muscular: | 122,22 | Índice de Aptitud Cárnica: |
| Potencial de Crecimiento: | 119,04 | Desarrollo Esquelético: | 120,00 | 117,23 |

Datos del Semental:

| | | | |
|-------------------------------|------------------------|---------|----------|
| Identificación: 115-RE | Total: | Machos: | Hembras: |
| Nombre: QUER | Descendientes: | 70 | 63 |
| Padre: 1893105503 | Media Peso Nacimiento: | 46,06 | 41,54 |
| Madre: 448-RE | Media Peso 210: | 346,63 | 281,85 |

Número de ganaderías con descendientes: 17

Valoración genética:

| | | | |
|------------------|-------|-------------|------|
| Peso Nacimiento: | 1,359 | Fiabilidad: | 0,92 |
| Peso a 210 días: | 34,58 | Fiabilidad: | 0,88 |

Índices genéticos:

| | | | | |
|---------------------------|--------|-------------------------|--------|-----------------------------------|
| Facilidad de parto: | 96,17 | Desarrollo Muscular: | 113,11 | Índice de Aptitud Cárnica: |
| Potencial de Crecimiento: | 114,05 | Desarrollo Esquelético: | 116,82 | 112,53 |

Datos del Semental:

| | | | |
|--------------------------------|------------------------|---------|----------|
| Identificación: 2180-RY | Total: | Machos: | Hembras: |
| Nombre: REPUBLICANO | Descendientes: | 31 | 21 |
| Padre: 2/8113-RY | Media Peso Nacimiento: | 45,45 | 42,14 |
| Madre: 7131-RY | Media Peso 210: | 311,90 | 255,24 |

Número de ganaderías con descendientes: 12

Valoración genética:

| | | | |
|------------------|------|-------------|------|
| Peso Nacimiento: | ,947 | Fiabilidad: | 0,77 |
| Peso a 210 días: | 2,62 | Fiabilidad: | 0,69 |

Índices genéticos:

| | | | | |
|---------------------------|--------|-------------------------|--------|-----------------------------------|
| Facilidad de parto: | 97,33 | Desarrollo Muscular: | 103,58 | Índice de Aptitud Cárnica: |
| Potencial de Crecimiento: | 101,06 | Desarrollo Esquelético: | 97,31 | 100,70 |

Datos del Semental:

| | | | |
|-------------------------------|------------------------|---------|----------|
| Identificación: 212-FZ | Total: | Machos: | Hembras: |
| Nombre: RESPIRO | Descendientes: | 15 | 16 |
| Padre: 7010-RY | Media Peso Nacimiento: | 49,93 | 44,69 |
| Madre: 711-AC | Media Peso 210: | 319,27 | 248,31 |

Número de ganaderías con descendientes: 12

Valoración genética:

| | | | |
|------------------|-------|-------------|------|
| Peso Nacimiento: | 5,26 | Fiabilidad: | 0,74 |
| Peso a 210 días: | 28,34 | Fiabilidad: | 0,64 |

Índices genéticos:

| | | | | |
|---------------------------|--------|-------------------------|--------|-----------------------------------|
| Facilidad de parto: | 85,18 | Desarrollo Muscular: | 107,78 | Índice de Aptitud Cárnica: |
| Potencial de Crecimiento: | 111,51 | Desarrollo Esquelético: | 106,75 | 106,81 |

Datos del Semental:

| | | | |
|-------------------------------|------------------------------|---------|----------|
| Identificación: 338-GD | Total: | Machos: | Hembras: |
| Nombre: SALVAJE | Descendientes: 59 | 36 | 23 |
| Padre: 9072-RY | Media Peso Nacimiento: 39,41 | 40,50 | 37,70 |
| Madre: 404-GD | Media Peso 210: 321,48 | 331,92 | 305,14 |

Número de ganaderías con descendientes: 6

Valoración genética:

| | | | |
|------------------|------|-------------|------|
| Peso Nacimiento: | ,688 | Fiabilidad: | 0,81 |
| Peso a 210 días: | 4,14 | Fiabilidad: | 0,74 |

Índices genéticos:

| | | | | |
|---------------------------|--------|-------------------------|--------|-----------------------------------|
| Facilidad de parto: | 98,06 | Desarrollo Muscular: | 103,84 | Índice de Aptitud Cárnica: |
| Potencial de Crecimiento: | 101,68 | Desarrollo Esquelético: | 106,53 | 102,94 |

Datos del Semental:

| | | | |
|-----------------------------------|------------------------------|---------|----------|
| Identificación: 5810401501 | Total: | Machos: | Hembras: |
| Nombre: SINNDAR | Descendientes: 20 | 4 | 16 |
| Padre: 8996107061 | Media Peso Nacimiento: 44,90 | 46,25 | 44,56 |
| Madre: 5895106007 | Media Peso 210: 297,48 | 362,72 | 281,18 |

Número de ganaderías con descendientes: 5

Valoración genética:

| | | | |
|------------------|-------|-------------|------|
| Peso Nacimiento: | 2,073 | Fiabilidad: | 0,67 |
| Peso a 210 días: | 19,64 | Fiabilidad: | 0,61 |

Índices genéticos:

| | | | | |
|---------------------------|--------|-------------------------|--------|-----------------------------------|
| Facilidad de parto: | 94,16 | Desarrollo Muscular: | 102,42 | Índice de Aptitud Cárnica: |
| Potencial de Crecimiento: | 107,98 | Desarrollo Esquelético: | 99,38 | 103,21 |

Datos del Semental:

| | | | |
|-------------------------------|------------------------------|---------|----------|
| Identificación: 428-RE | Total: | Machos: | Hembras: |
| Nombre: TAURO | Descendientes: 38 | 24 | 14 |
| Padre: 043-RE | Media Peso Nacimiento: 46,55 | 47,42 | 45,07 |
| Madre: 448-RE | Media Peso 210: 334,63 | 359,83 | 291,43 |

Número de ganaderías con descendientes: 2

Valoración genética:

| | | | |
|------------------|-------|-------------|------|
| Peso Nacimiento: | ,24 | Fiabilidad: | 0,67 |
| Peso a 210 días: | 42,27 | Fiabilidad: | 0,62 |

Índices genéticos:

| | | | | |
|---------------------------|--------|-------------------------|--------|-----------------------------------|
| Facilidad de parto: | 99,32 | Desarrollo Muscular: | 107,47 | Índice de Aptitud Cárnica: |
| Potencial de Crecimiento: | 117,17 | Desarrollo Esquelético: | 109,93 | 111,03 |

Datos del Semental:

| | | | | |
|-----------------------------------|------------------------|---------|----------|--------|
| Identificación: 5817303512 | Total: | Machos: | Hembras: | |
| Nombre: UNIVERS-RA | Descendientes: | 12 | 10 | 2 |
| Padre: 5895110877 | Media Peso Nacimiento: | 49,58 | 50,10 | 47,00 |
| Madre: 8593106093 | Media Peso 210: | 326,91 | 322,79 | 347,50 |

Número de ganaderías con descendientes: 4

Valoración genética:

| | | | |
|------------------|-------|-------------|------|
| Peso Nacimiento: | 2,889 | Fiabilidad: | 0,53 |
| Peso a 210 días: | 23,12 | Fiabilidad: | 0,46 |

Índices genéticos:

| | | | | |
|---------------------------|--------|-------------------------|--------|-----------------------------------|
| Facilidad de parto: | 91,86 | Desarrollo Muscular: | 108,98 | Índice de Aptitud Cárnica: |
| Potencial de Crecimiento: | 109,39 | Desarrollo Esquelético: | 112,55 | 108,15 |

Datos del Semental:

| | | | | |
|--------------------------------|------------------------|---------|----------|--------|
| Identificación: 5096-RY | Total: | Machos: | Hembras: | |
| Nombre: UZWIL | Descendientes: | 60 | 28 | 32 |
| Padre: 115-RE | Media Peso Nacimiento: | 40,07 | 42,25 | 38,16 |
| Madre: 8171-RY | Media Peso 210: | 333,17 | 334,21 | 332,25 |

Número de ganaderías con descendientes: 1

Valoración genética:

| | | | |
|------------------|------|-------------|------|
| Peso Nacimiento: | ,79 | Fiabilidad: | 0,72 |
| Peso a 210 días: | 5,98 | Fiabilidad: | 0,66 |

Índices genéticos:

| | | | | |
|---------------------------|--------|-------------------------|--------|-----------------------------------|
| Facilidad de parto: | 97,77 | Desarrollo Muscular: | 94,20 | Índice de Aptitud Cárnica: |
| Potencial de Crecimiento: | 102,43 | Desarrollo Esquelético: | 103,36 | 99,68 |

Datos del Semental:

| | | | | |
|-----------------------------------|------------------------|---------|----------|--------|
| Identificación: 8920064006 | Total: | Machos: | Hembras: | |
| Nombre: VAILLANT | Descendientes: | 46 | 20 | 26 |
| Padre: 1812199730 | Media Peso Nacimiento: | 44,87 | 46,95 | 43,27 |
| Madre: 8997115703 | Media Peso 210: | 311,13 | 312,83 | 309,81 |

Número de ganaderías con descendientes: 13

Valoración genética:

| | | | |
|------------------|------|-------------|------|
| Peso Nacimiento: | ,591 | Fiabilidad: | 0,79 |
| Peso a 210 días: | 8,34 | Fiabilidad: | 0,74 |

Índices genéticos:

| | | | | |
|---------------------------|--------|-------------------------|--------|-----------------------------------|
| Facilidad de parto: | 98,34 | Desarrollo Muscular: | 99,85 | Índice de Aptitud Cárnica: |
| Potencial de Crecimiento: | 103,39 | Desarrollo Esquelético: | 103,36 | 101,82 |

Datos del Semental:

| | | | | |
|-----------------------------------|------------------------|---------|----------|--------|
| Identificación: 5812404178 | Total: | Machos: | Hembras: | |
| Nombre: VALD'OR-RA | Descendientes: | 19 | 8 | 11 |
| Padre: 5895110877 | Media Peso Nacimiento: | 43,89 | 46,50 | 42,00 |
| Madre: 5898123566 | Media Peso 210: | 306,11 | 342,13 | 279,91 |

Número de ganaderías con descendientes: 5

Valoración genética:

| | | | |
|------------------|-------|-------------|------|
| Peso Nacimiento: | 2,274 | Fiabilidad: | 0,59 |
| Peso a 210 días: | 45,07 | Fiabilidad: | 0,50 |

Índices genéticos:

| | | | | |
|---------------------------|--------|-------------------------|--------|-----------------------------------|
| Facilidad de parto: | 93,59 | Desarrollo Muscular: | 112,93 | Índice de Aptitud Cárnica: |
| Potencial de Crecimiento: | 118,31 | Desarrollo Esquelético: | 113,53 | 113,27 |

Datos del Semental:

| | | | | |
|-------------------------------|------------------------|---------|----------|--------|
| Identificación: 621-MB | Total: | Machos: | Hembras: | |
| Nombre: VICTORIEUX | Descendientes: | 12 | 7 | 5 |
| Padre: 303-TM | Media Peso Nacimiento: | 43,83 | 46,14 | 40,60 |
| Madre: 3047-RY | Media Peso 210: | 317,42 | 318,43 | 316,00 |

Número de ganaderías con descendientes: 1

Valoración genética:

| | | | |
|------------------|-------|-------------|------|
| Peso Nacimiento: | -,645 | Fiabilidad: | 0,46 |
| Peso a 210 días: | 1,87 | Fiabilidad: | 0,28 |

Índices genéticos:

| | | | | |
|---------------------------|--------|-------------------------|--------|-----------------------------------|
| Facilidad de parto: | 101,82 | Desarrollo Muscular: | 107,47 | Índice de Aptitud Cárnica: |
| Potencial de Crecimiento: | 100,76 | Desarrollo Esquelético: | 105,73 | 103,87 |

Datos del Semental:

| | | | | |
|-----------------------------------|------------------------|---------|----------|--------|
| Identificación: 7916720488 | Total: | Machos: | Hembras: | |
| Nombre: VICTORIEUX | Descendientes: | 101 | 56 | 45 |
| Padre: 8521993791 | Media Peso Nacimiento: | 46,69 | 49,34 | 43,40 |
| Madre: 7916720092 | Media Peso 210: | 337,05 | 364,39 | 303,02 |

Número de ganaderías con descendientes: 18

Valoración genética:

| | | | |
|------------------|-------|-------------|------|
| Peso Nacimiento: | 3,604 | Fiabilidad: | 0,86 |
| Peso a 210 días: | 49,95 | Fiabilidad: | 0,81 |

Índices genéticos:

| | | | | |
|---------------------------|--------|-------------------------|--------|-----------------------------------|
| Facilidad de parto: | 89,85 | Desarrollo Muscular: | 115,13 | Índice de Aptitud Cárnica: |
| Potencial de Crecimiento: | 120,29 | Desarrollo Esquelético: | 114,27 | 114,49 |

Datos del Semental:

| | | | | |
|----------------------------------|------------------------|--------|---------|----------|
| Identificación: 311484469 | | Total: | Machos: | Hembras: |
| Nombre: VOSGIEN VF | Descendientes: | 12 | 7 | 5 |
| Padre: | Media Peso Nacimiento: | 43,58 | 44,57 | 42,20 |
| Madre: | Media Peso 210: | 294,67 | 319,60 | 259,77 |

Número de ganaderías con descendientes: 3

Valoración genética:

| | | | |
|------------------|-------|-------------|------|
| Peso Nacimiento: | -,742 | Fiabilidad: | 0,46 |
| Peso a 210 días: | 4,87 | Fiabilidad: | 0,32 |

Índices genéticos:

| | | | | |
|---------------------------|--------|-------------------------|--------|-----------------------------------|
| Facilidad de parto: | 102,09 | Desarrollo Muscular: | 100,64 | Índice de Aptitud Cárnica: |
| Potencial de Crecimiento: | 101,98 | Desarrollo Esquelético: | 96,76 | 100,54 |

Datos del Semental:

| | | | | |
|-------------------------------|------------------------|--------|---------|----------|
| Identificación: GD0718 | | Total: | Machos: | Hembras: |
| Nombre: XEXI | Descendientes: | 14 | 7 | 7 |
| Padre: 5893100205 | Media Peso Nacimiento: | 38,86 | 39,14 | 38,57 |
| Madre: 2/238-GD | Media Peso 210: | 302,92 | 325,62 | 280,22 |

Número de ganaderías con descendientes: 4

Valoración genética:

| | | | |
|------------------|-------|-------------|------|
| Peso Nacimiento: | -,184 | Fiabilidad: | 0,56 |
| Peso a 210 días: | 13,83 | Fiabilidad: | 0,52 |

Índices genéticos:

| | | | | |
|---------------------------|--------|-------------------------|--------|-----------------------------------|
| Facilidad de parto: | 100,52 | Desarrollo Muscular: | 106,67 | Índice de Aptitud Cárnica: |
| Potencial de Crecimiento: | 105,62 | Desarrollo Esquelético: | 101,38 | 104,58 |
